

ZG-Matrix für Deutsche Schäferhunde Talentsichtung

Kuvaaja: **Aulis Koistinen/ Keijo Kodis**
 Nimi: **Xeroges Ada**
 rek-numero: **FIN 22240/06**
 synt: **10. Mrz. 2006**
 TM/Mikros: **22240H**
 KT:

Päivämäärä: **3.5.2009 Helsinki**

sukup: **uros narttu**

Jalostuskiellon syy:

HD 102	A = normaali	<input type="checkbox"/>	D = keski HD	<input type="checkbox"/>
	B = rajatapaus	<input type="checkbox"/>	E = vaikea HD	<input type="checkbox"/>
	C = vielä hyväksyttävä	<input checked="" type="checkbox"/>	F = ulkomaat	<input type="checkbox"/>
			G = ei tutkittu	<input type="checkbox"/>

ED 117	A = normaali	<input checked="" type="checkbox"/>	D = keski ED	<input type="checkbox"/>
	B = rajatapaus	<input type="checkbox"/>	E = vaikea ED	<input type="checkbox"/>
	C = vielä hyväksyttävä	<input type="checkbox"/>	F = ulkomaat	<input type="checkbox"/>
			G = ei tutkittu	<input type="checkbox"/>

DNA	Profiili määritelty	<input type="checkbox"/>	Ampumakoe: OK
	Tehty, ei valmis	<input type="checkbox"/>	2xP1 Vas.alhaalla
	ei ole tehty	<input checked="" type="checkbox"/>	

isä:	Indo vom Holtkämper Hof	rekno:	SZ210999	KT:	?
äiti:	Deimos Ines	rekno:	FIN 44878	KT:	0

väri:	musta	<input type="checkbox"/>
	harmaa	<input type="checkbox"/>
	musta/keltainen	<input checked="" type="checkbox"/>
	värivirhe	<input type="checkbox"/>

karvapeite:	normaalikarvainen	<input checked="" type="checkbox"/>
	pitkähkőkarvainen	<input type="checkbox"/>
	pitkăkarvainen	<input type="checkbox"/>

mitat:	
săkăkorkeus:	56,0 cm
rinnanympăry:	68,0 cm
rinnansyvyys:	28,0 cm
pituus:	68,0 cm
paino:	25,5 kg

uros: kivekset	
laskeutuneet, kivespussissa	<input type="checkbox"/>
pienet, kivespussissa	<input type="checkbox"/>
erikokoiset, kivespussissa	<input type="checkbox"/>
yksikiveksinen	<input type="checkbox"/>
kumpikaan ei laskeutunut	<input type="checkbox"/>

Index: Ulkomuoto	855	korkein 1000
yleiskuva	276	300
anatomiset yksityiskohdat	236	300
liikunta	343	400

Index: luonneominaisuudet	530	korkein 1000
sosiaalinen käyttäytyminen	100	150
ohjattavuus	70	100
aggressio	180	350
saaliskäyttäytyminen	180	400



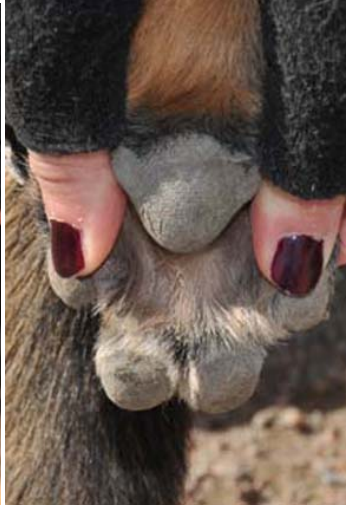
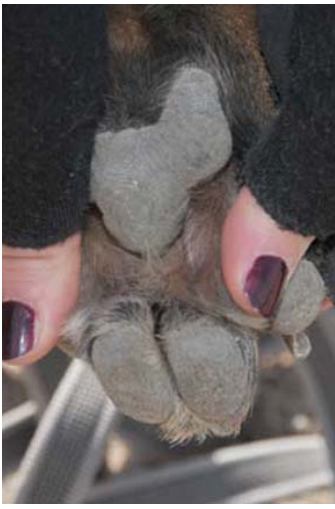

Rakenteen kuvaus

I Ylein. rakennekuva

- * koko
- * sukupuoliileima
- * ilme
- * kunto
- * suhteet
- * pigmentti

Yleinen rakennekuva

- * koko

uros	narttu	
> 65 cm	> 60 cm	1 <input type="checkbox"/>
63 - 65 cm	59 - 60 cm	3 <input type="checkbox"/>
62 - 63 cm	57 - 58 cm	5 <input type="checkbox"/>
60 - 62 cm	55 - 56 cm	3 <input checked="" type="checkbox"/>
< 60 cm	< 55 cm	1 <input type="checkbox"/>

56,0

Yleinen rakennekuva

- * sukupuoliileima

uros	narttu	
molossoidi	molossoidi, urosmainen	1 <input type="checkbox"/>
hieman voimakas	hieman liian voimakas	3 <input type="checkbox"/>
erittäin hyvä leima	erittäin hyvä leima	5 <input checked="" type="checkbox"/>
hyvä leima	hyvä leima	3 <input type="checkbox"/>
vähän leimaa/narttumainen	liian siro, liian vähän leimaa	1 <input type="checkbox"/>

Yleinen rakennekuva

- * ilme

poissaoleva/ ei puhuteltavissa	1 <input type="checkbox"/>
pidättyväinen/ torjuva	3 <input type="checkbox"/>
vapaa, avoin, itsetietoinen, tarkkaavainen	5 <input checked="" type="checkbox"/>
epäröivä/ pidättyväinen	3 <input type="checkbox"/>
pelokas	1 <input type="checkbox"/>

Yleinen rakennekuva

- * Kunto

- luustonvoimakkuus
- lihakset
- sidokset
- yleiskunto
- ruokintatilanne

Yleinen rakennekuva

- * kunto
- luustonvoimakkuus

liian karkea	1 <input type="checkbox"/>
karkea	3 <input type="checkbox"/>
keskivoimakas	5 <input checked="" type="checkbox"/>
kevyt	3 <input type="checkbox"/>
siro	1 <input type="checkbox"/>

Yleinen rakennekuva

- * kunto

- lihakset

liian karkea	1 <input type="checkbox"/>
liian voimakkaat lihakset	3 <input type="checkbox"/>
hyvät lihakset	5 <input checked="" type="checkbox"/>
heikot lihakset	3 <input type="checkbox"/>
liian heikot lihakset	1 <input type="checkbox"/>

Yleinen rakennekuva

- * kunto

- sidokset

		0	<input type="checkbox"/>
		0	<input type="checkbox"/>
kiinteät		5	<input type="checkbox"/>
ei aivan kiinteät		3	<input checked="" type="checkbox"/>
löysät/ periksiantavat		1	<input type="checkbox"/>

Yleinen rakennekuva

* kunto

- hoitotilanne

		0	<input type="checkbox"/>
		0	<input type="checkbox"/>
erittäin hyvin hoidettu		5	<input checked="" type="checkbox"/>
vähemmän hyvin hoidettu		3	<input type="checkbox"/>
huonosti hoidettu		1	<input type="checkbox"/>

Yleinen rakennekuva

* kunto

- ruokintatilanne

lihava		1	<input type="checkbox"/>
runsaasti ruokittu		3	<input type="checkbox"/>
erittäin hyvä ruokintatilanne		5	<input checked="" type="checkbox"/>
hieman niukasti ruokittu		3	<input type="checkbox"/>
laiha		1	<input type="checkbox"/>

Yleinen rakennekuva

* Mittasuhteet

- korkeus / pituus

- raajat/rinnansyvyys

Yleiset mittasuhteet

* mittasuhteet

- korkeus / pituus

pitkä		1	<input type="checkbox"/>
pitkänomainen	0,82	3	<input checked="" type="checkbox"/>
9:10, oikeat mittasuhteet		5	<input type="checkbox"/>
lyhyt		3	<input type="checkbox"/>
neliömäinen		1	<input type="checkbox"/>

Yleinen rakennekuva

* mittasuhteet

- raajat/rinnansyvyys

liian korkearaajainen		1	<input type="checkbox"/>
korkea raajainen		3	<input type="checkbox"/>
55/45	1,2222	5	<input checked="" type="checkbox"/>
syvä		3	<input type="checkbox"/>
liian syvä	1,00	1	<input type="checkbox"/>

Yleinen rakennekuva

* Pigmentti/ väritys

- pää
- silmät
- huulet/ nenä
- karvapeite
- merkit
- kynnet

Yleinen rakennekuva

* Pigmentti/ väritys

- pää

erittäin hyvin pigmentoitunut pää, puutteellinen maski		1	<input type="checkbox"/>
yksivärinen musta		3	<input type="checkbox"/>
erittäin hyvin pigmentoitunut pää, maski		5	<input checked="" type="checkbox"/>
vähän pigmentoitunut pää, maski		3	<input type="checkbox"/>
liian vähän pigmentoitunut pää, puuttuva maski		1	<input type="checkbox"/>

Yleinen rakennekuva
* Pigmentti/ väritys
- silmät

värivirhe	1	<input type="checkbox"/>	
tummat	0	<input type="checkbox"/>	
kellertävät	5	<input checked="" type="checkbox"/>	
pistävät	3	<input type="checkbox"/>	
	1	<input type="checkbox"/>	

Yleinen rakennekuva
* Pigmentti/ väritys
- huulet/kirsu

		<input type="checkbox"/>	
tummat	5	<input checked="" type="checkbox"/>	
laikukas	3	<input type="checkbox"/>	
vaalean punainen, lihanvärinen	1	<input type="checkbox"/>	

Yleinen rakennekuva
* Pigmentti/ väritys
- karvapeite

tumma, kiharaa karvaa selässä/ vaalea harmaa	1	<input type="checkbox"/>	
tumma, kiharaa karvaa sään alueella/ normaali harmaa	3	<input type="checkbox"/>	
tumma, tiivis/ tumma harmaa	5	<input checked="" type="checkbox"/>	
liian vähän mustia merkkejä/ punainen hännänpää	3	<input type="checkbox"/>	
puuttuva mantteli	1	<input type="checkbox"/>	

Yleinen rakennekuva
* Pigmentti/ väritys
- värimerkit

		<input type="checkbox"/>	
voimakkaasti pigmentoitunut/ musta	5	<input type="checkbox"/>	
riittävästi pigmentoitunut	3	<input checked="" type="checkbox"/>	
riittämättömästi pigmentoitunut/ vaaleat merkit	1	<input type="checkbox"/>	

Yleinen rakennekuva
* Pigmentti/ väritys
- kynnet

		<input type="checkbox"/>	
musta	5	<input checked="" type="checkbox"/>	
ruskea-keltainen	3	<input type="checkbox"/>	
valkoinen	1	<input type="checkbox"/>	

II Anatomiset yksityiskohdat

- * pää
- * ylälinja
- * alalinja
- * eturaajat
- * keskiosa
- * takaraajat
- * eturaajojen suoruus edestä

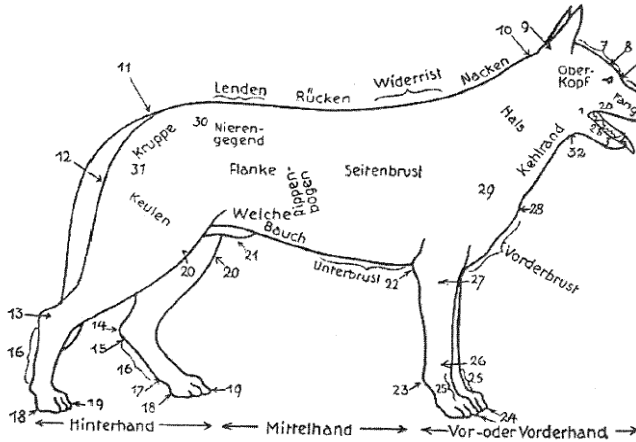

- 1 Lippenwinkel
- 2a Oberlippe
- 2b Unterlippe
- 3 Kinn
- 4 Nasenkuppe
- 5 Nasenrücken
- 6 Stirnabsatz
- 7 Stirn
- 8 Stirnfurche
- 9 Hinterhaupthöcker
- 10 Genick
- 11 Rutenansatz
- 12 Sitzbeinhöcker
- 13 Sprunggelenk
- 14 Sprungbeinhöcker
- 15 Sprungbein
- 16 Hintermittelfuss
- 17 After-o. Wolfsklaue
- 18 Sohlenballen
- 19 Hinterzehen mit den Krallen
- 20 Kniegelenk mit Kniescheibe
- 21 Glied
- 22 Ellenbogenhöcker
- 23 Karpalballen
- 24 Vorderzehen mit Krallen
- 25 Vordermittelfuss
- 26 Vorderfusswurzelgelenk
- 27 Ellenbogengelenk
- 28 Bug- o. Brustspitze
- 29 Schultergelenk
- 30 Hüfte
- 31 Hüftgelenk
- 32 Kehle

Anatoimiset yksityiskohdat
*** pää**

- leima
- mittasuhteet
- korvat
- silmät
- huulet
- purenta
- otsapenger (Stopp)
- yläleuka
- alaleuka

Anatoimiset yksityiskohdat
*** pää**
- leima

karkea/ molossoidi	1	<input type="checkbox"/>
liian voimakas	3	<input type="checkbox"/>
standardinmukainen, sopiva koiralle	5	<input checked="" type="checkbox"/>
pieni/ kapea pää	3	<input type="checkbox"/>
pitkä kuono/ vinttikoiramainen	1	<input type="checkbox"/>

Anatoimiset yksityiskohdat
*** pää**
- mittasuhteet

pää: kuono = 60 : 40	1	<input type="checkbox"/>
pää: kuono = 50 : 50	5	<input checked="" type="checkbox"/>
pää: kuono = 40 : 60	1	<input type="checkbox"/>

Anatoimiset yksityiskohdat
*** pää**
- korvat

pehmeät	1	<input type="checkbox"/>
liian suuret,/ ei täysin kiinteät/ hajaasentoiset,/ ahdas korvienasento	3	<input type="checkbox"/>
standardinmukaiset	5	<input checked="" type="checkbox"/>
liian pienet/ ahdas korvienasento	3	<input type="checkbox"/>
virheasento (esim.löysä sisäreuna = Schildspanner)	1	<input type="checkbox"/>

Anatoimiset yksityiskohdat
*** pää**
- silmät

pyöreät/ ulkonevat	1	<input type="checkbox"/>
löysä silmäluomi	3	<input type="checkbox"/>
standardinmukaiset	5	<input checked="" type="checkbox"/>
liian ahdas silmäluomi	3	<input type="checkbox"/>
pienet/ sisäänpainuneet	1	<input type="checkbox"/>

Anatoimiset yksityiskohdat

* pää

- huulet

voimakkaat huulet, löysät	1	<input type="checkbox"/>
ei täysin sulkeutuneet	3	<input type="checkbox"/>
hyvin sulkeutuneet/ tiiviit	5	<input checked="" type="checkbox"/>
		<input type="checkbox"/>
		<input type="checkbox"/>

Anatoimiset yksityiskohdat

* pää

- purenta

hammasvirhe	1	<input type="checkbox"/>
puutteellinen hampaisto	3	<input type="checkbox"/>
saksipurenta, voimakas, täydellinen, aukoton	5	<input checked="" type="checkbox"/>
virheasento/ suora etulinja (OK/ UK)	3	<input type="checkbox"/>
ahdas hammasrivi/ tasapurenta	1	<input type="checkbox"/>

Anatoimiset yksityiskohdat

* pää

- otsapenger (Stopp)

liian voimakkaasti kehittynyt (molossoidi)	1	<input type="checkbox"/>
voimakkaasti kehittynyt	3	<input type="checkbox"/>
standardinmukainen	5	<input checked="" type="checkbox"/>
liian vähän kehittynyt	3	<input type="checkbox"/>
		<input type="checkbox"/>

Anatoimiset yksityiskohdat

* pää

- yläleuka

kyömynenä	1	<input type="checkbox"/>
voimakas, nenänselkä hieman kaareva	3	<input type="checkbox"/>
voimakas, nenänselkä suora	5	<input checked="" type="checkbox"/>
heikko	3	<input type="checkbox"/>
liian heikko	1	<input type="checkbox"/>

Anatoimiset yksityiskohdat

* pää

- alaleuka

		<input type="checkbox"/>
		<input type="checkbox"/>
voimakas	5	<input checked="" type="checkbox"/>
heikko	3	<input type="checkbox"/>
liian heikko	1	<input type="checkbox"/>

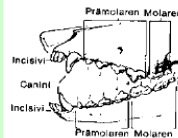

Anatoimiset yksityiskohdat

* ylälinja

- kaula
- säkä
- keskiselkä
- lanne
- lantionasento
- lantionpituus
- häntä

Anatoimiset yksityiskohdat

* ylälinja

- kaula

löysää kaulanahkaa	1	<input type="checkbox"/>
lyhyt	3	<input type="checkbox"/>
voimakas, oikea asento + pituus	5	<input checked="" type="checkbox"/>
lyhyt/ pitkä/ kaulanahanmuodostus	3	<input type="checkbox"/>
pysty	1	<input type="checkbox"/>

Anatoimiset yksityiskohdat

* ylälinja
- säkä

korkea
normaali
hieman matala
matala

	<input type="checkbox"/>
3	<input type="checkbox"/>
5	<input type="checkbox"/>
3	<input checked="" type="checkbox"/>
1	<input type="checkbox"/>

Anatoimiset yksityiskohdat

* ylälinja
- keskiselkä

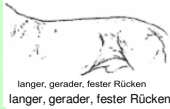

langer, gerader, fester Rücken
langer, gerader, fester Rücken

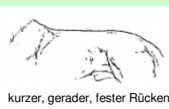

kurzer, gerader, fester Rücken



gekrümmter, aufgewölbter Rücken



Radrücken



weicher, eingefallener Rücken

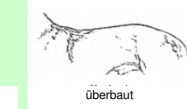

überbaut

voimakkaasti kaarevat/ köyryselkä
hieman kaareva, köyristyvä
suora, kiinteä
pehmeä, peräänantava selkä/ yllirakentunut
notkoselkä

1	<input type="checkbox"/>
3	<input type="checkbox"/>
5	<input checked="" type="checkbox"/>
3	<input type="checkbox"/>
1	<input type="checkbox"/>

Anatoimiset yksityiskohdat

* ylälinja
- lanne



in der Lende aufgezoogen

liian pitkä
voimakas, oikea pituus
kapea
köyry

	<input type="checkbox"/>
3	<input type="checkbox"/>
5	<input type="checkbox"/>
3	<input checked="" type="checkbox"/>
1	<input type="checkbox"/>

Anatoimiset yksityiskohdat

* ylälinja
- lantionasento

vaakasuoja
tasainen
erittäin hyvä asento, 23°
laskeva
jyrkkä

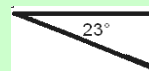

1	<input type="checkbox"/>
3	<input type="checkbox"/>
5	<input checked="" type="checkbox"/>
3	<input type="checkbox"/>
1	<input type="checkbox"/>

Anatoimiset yksityiskohdat

* ylälinja
- lantionpituus

liian pitkä
erittäin hyvä pituus
hyvä pituus
lyhyt

	<input type="checkbox"/>
3	<input type="checkbox"/>
5	<input type="checkbox"/>
3	<input checked="" type="checkbox"/>
1	<input type="checkbox"/>

Anatoimiset yksityiskohdat

* ylälinja
- häntä

liian lyhyt
korkea hännänkiinnitys
oikea pituus (kintereen keskiosa)
liian pitkä
virheasento

1	<input type="checkbox"/>
3	<input type="checkbox"/>
5	<input checked="" type="checkbox"/>
3	<input type="checkbox"/>
1	<input type="checkbox"/>

Anatoimiset yksityiskohdat

* alalinja

- eturinta
- alarinta

Anatoimiset yksityiskohdat

* alalinja

- eturinta

liian raskas
voimakkaasti kehittynyt
kehittynyt
vähemmän kehittynyt
litteä

1	<input type="checkbox"/>
3	<input type="checkbox"/>
5	<input type="checkbox"/>
3	<input checked="" type="checkbox"/>
1	<input type="checkbox"/>

Anatoimiset yksityiskohdat

* alalinja

- alarinta

pitkä
hieman lyhyt
lyhyt, ylösvetäytynyt

0	<input type="checkbox"/>
0	<input type="checkbox"/>
5	<input checked="" type="checkbox"/>
3	<input type="checkbox"/>
1	<input type="checkbox"/>

Anatoimiset yksityiskohdat

* eturaajat

- kulmaukset
- lapa
- olkavarsi / pituus
- kyynärvarsi
- välikämmen
- varpaat

Anatoimiset yksityiskohdat

* eturaajat

- kulmaukset

oikein kulmautuneet 90°-110°
hyvin kulmautuneet
riittävästi kulmautuneet



	<input type="checkbox"/>
	<input type="checkbox"/>
5	<input type="checkbox"/>
3	<input checked="" type="checkbox"/>
1	<input type="checkbox"/>

Anatoimiset yksityiskohdat

* eturaajat

- lapa

eivät kiinteästi liittyneet, löysät
lyhyt
erittäin hyvän asento, vino
pysty

1	<input type="checkbox"/>
3	<input type="checkbox"/>
5	<input type="checkbox"/>
3	<input checked="" type="checkbox"/>
	<input type="checkbox"/>

Anatoimiset yksityiskohdat

* eturaajat

- olkavarsi / pituus

erittäin hyvä asento, erittäin hyvä pituus
tulisi olla pitempi
lyhyt

	<input type="checkbox"/>
	<input type="checkbox"/>
5	<input type="checkbox"/>
3	<input checked="" type="checkbox"/>
1	<input type="checkbox"/>

Anatoimiset yksityiskohdat

* eturaajat

- kyynärvarsi

suora

	<input type="checkbox"/>
	<input type="checkbox"/>
5	<input checked="" type="checkbox"/>

hieman kaarevat	3	<input type="checkbox"/>
voimakkaasti kaarevat	1	<input type="checkbox"/>

Anatoimiset yksityiskohdat
* **eturaajat**
- välikämmen



gute Fessel- u. Pflotenbildung
20°-22°



zu steile, kurze Fesseln,
Klumpfuss mit abgenützten
Krallen



zu lange, weiche Fesseln,
verwachsene Krallen



pysty	1	<input type="checkbox"/>
hieman pysty	3	<input type="checkbox"/>
hyväasentoiset, kiinteät, 20°-22°, pituus 1/3 kynärvarresta	5	<input type="checkbox"/>
vinoasentoiset/ hieman peräänantavat	3	<input checked="" type="checkbox"/>
liian vinoasentoiset/ voimakkaasti peräänantavat	1	<input type="checkbox"/>

Anatoimiset yksityiskohdat
* **eturaajat**
- tassut



runde, geschlossene Pfloten

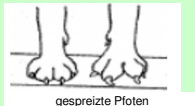

gespreizte Pfloten

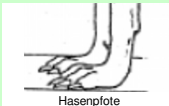

Hasenpflote

avoimet, hajaasentoiset	1	<input type="checkbox"/>
eivät aivan kiinteät	3	<input type="checkbox"/>
pyöreät, kiinteät, hieman kaarevat	5	<input type="checkbox"/>
hieman pitkät, kapeat	3	<input checked="" type="checkbox"/>
jäniksenkypä	1	<input type="checkbox"/>

Anatomiset yksityiskohdat
* **runko**
- rintakehä

Anatomiset yksityiskohdat
* **runko**
- rintakehä

tynnyrimäinen	1	<input type="checkbox"/>
lisääntynyt kylkiluiden kaarevuus	3	<input type="checkbox"/>
oikea kylkiluiden kaarevuus	5	<input checked="" type="checkbox"/>
liian vähäinen kylkiluiden kaarevuus	3	<input type="checkbox"/>
litteärintainen	1	<input type="checkbox"/>

Anatoimiset yksityiskohdat
* **takaraajat**
- polvikulmaus
- reisiluun pituus
- sääriluun pituus
- takavälijalka
- tassut

Anatoimiset yksityiskohdat
* **takaraajat**
- polvikulmaus

ylikulmautunut	1	<input type="checkbox"/>
voimakkaasti kulmautunut	3	<input type="checkbox"/>
oikein kulmautunut	5	<input checked="" type="checkbox"/>
hyvin kulmautunut	3	<input type="checkbox"/>
kohtuullisesti kulmautunut	1	<input type="checkbox"/>



Anatoimiset yksityiskohdat
* **takaraajat**
- reisiluun pituus

pitkä	1	<input type="checkbox"/>
-------	---	--------------------------

hieman pitkä	3	<input type="checkbox"/>
erittäin hyvä pituus	5	<input checked="" type="checkbox"/>
hieman lyhyt	3	<input type="checkbox"/>
lyhyt	1	<input type="checkbox"/>

Anatoimiset yksityiskohdat
* **takaraajat**
- sääriluun pituus

pitkä	1	<input type="checkbox"/>
hieman pitkä	3	<input type="checkbox"/>
oikea pituus	5	<input checked="" type="checkbox"/>
hieman lyhyt	3	<input type="checkbox"/>
lyhyt	1	<input type="checkbox"/>

Anatoimiset yksityiskohdat
* **takaraajat**
- takavälijalka

ulottuu liian pitkälle	1	<input type="checkbox"/>
ulottuu pitkälle/ ahdas	3	<input type="checkbox"/>
ulottuu pitkälle/ yhdensuuntaiset	5	<input checked="" type="checkbox"/>
ahdas seisossa	3	<input type="checkbox"/>
kinnerahdas	1	<input type="checkbox"/>

Anatoimiset yksityiskohdat
* **takaraajat**
- tassut

avoimet, hajavarpaat	1	<input type="checkbox"/>
eivät aivan kiinteät	3	<input type="checkbox"/>
pyöreät, kiinteät, hieman kaarevat	5	<input type="checkbox"/>
hieman pitkät, kapeat	3	<input checked="" type="checkbox"/>
jäniksenkypälät	1	<input type="checkbox"/>

Anatoimiset yksityiskohdat
* **edestä katsoen**
- olkavarsi
- kyynärpäät
- kyynärvarsi
- ranne

Anatoimiset yksityiskohdat
* **edestä katsoen**
- olkavarsi

		<input type="checkbox"/>
eivät yhdensuuntaiset	3	<input checked="" type="checkbox"/>
oikea asentoiset	5	<input type="checkbox"/>
		<input type="checkbox"/>
		<input type="checkbox"/>

Anatoimiset yksityiskohdat
* **edestä katsoen**
- kyynärpäät

voimakkaasti uloskiertuneet	1	<input type="checkbox"/>
uloskiertyneet	3	<input type="checkbox"/>
kiinteät	5	<input type="checkbox"/>
sisäänkääntyneet	3	<input checked="" type="checkbox"/>
		<input type="checkbox"/>

Anatoimiset yksityiskohdat
* **edestä katsoen**
- kyynärvarsi

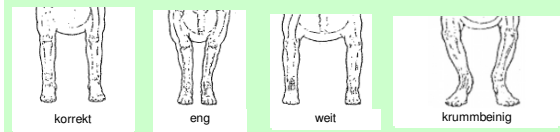

		<input type="checkbox"/>
--	--	--------------------------

ahtaat/ kääntyneet oikealle/ vasempaan	3	<input checked="" type="checkbox"/>
oikeat, suorat	5	<input type="checkbox"/>
väljät/ kääntyneet oikealle/ vasempaan	3	<input type="checkbox"/>
käyrityneet kyynärvarret	1	<input type="checkbox"/>

Anatoomiset yksityiskohdat
* edestä katsoen
- ranne



sisäänkiertyneet	3	<input type="checkbox"/>
oikeat, yhdensuuntaiset, suorat	5	<input type="checkbox"/>
uloskiertyneet, ranskalaiset	3	<input checked="" type="checkbox"/>
		<input type="checkbox"/>

III Liikunta

- * takaraajojen liikkeet
- * eturaajojen liikkeet
- * liikunta-arvostelu

- Liikuntaelimet
* takaraajojen liikkeet
- yhdensuuntaisuus
- kinnernivelet

- Liikuntaelimet
* takaraajojen liikkeet
- yhdensuuntaisuus

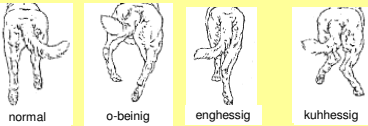

		<input type="checkbox"/>
länkisääri	3	<input type="checkbox"/>
normaali, suoraa astuva	5	<input checked="" type="checkbox"/>
ahdas	3	<input type="checkbox"/>
kinnerahdas	1	<input type="checkbox"/>

- Liikuntaelimet
* takaraajojen liikkeet
- kintereet

		<input type="checkbox"/>
		<input type="checkbox"/>
kiinteä	5	<input checked="" type="checkbox"/>
ei aivan kiinteä	3	<input type="checkbox"/>
löysä	1	<input type="checkbox"/>

- Liikuntaelimet
* eturaajojen liikkeet
- yhdensuuntaisuus

fassbeinig	1	<input type="checkbox"/>
maa-ahdas	3	<input type="checkbox"/>
normaali	5	<input type="checkbox"/>
liikkuu tassut ulkokierteisesti	3	<input checked="" type="checkbox"/>
etuliikkeet eivät ole puhtaat	1	<input type="checkbox"/>

- Liikuntaelimet
* liikunta-arvostelu
- etuaskel - ulottuvuus
- takatyöntö - voimakkuus
- selänasento
- rungon tasapaino

Liikuntaelimet
* liikunta-arvostelu
- etuaskel - ulottuvuus

voimakkaasti rajoittunut, sidottu	1	<input type="checkbox"/>
tulisi olla hieman vapaampi	3	<input checked="" type="checkbox"/>
vapaa	5	<input type="checkbox"/>
steppaava (lyhyt, korkea)	3	<input type="checkbox"/>
		<input type="checkbox"/>

Liikuntaelimet
* liikunta-arvostelu
- takatyöntö - voimakkuus

		<input type="checkbox"/>
		<input type="checkbox"/>
erittäin toimiva, voimakas	5	<input checked="" type="checkbox"/>
toimiva	3	<input type="checkbox"/>
riittävän toimiva/voimaton	1	<input type="checkbox"/>

Liikuntaelimet
* liikunta-arvostelu
- selänasento

		<input type="checkbox"/>
		<input type="checkbox"/>
rauhallinen, kiintelä	5	<input checked="" type="checkbox"/>
hieman rauhaton	3	<input type="checkbox"/>
peräänantava	1	<input type="checkbox"/>

Liikuntaelimet
* liikunta-arvostelu
- rungon tasapaino

putoaa voimakkaasti eteen	1	<input type="checkbox"/>
putoaa hieman eteen	3	<input checked="" type="checkbox"/>
erittäin hyvä, pysyvä	5	<input type="checkbox"/>
hieman heiluva	3	<input type="checkbox"/>
voimakkaasti heiluva	1	<input type="checkbox"/>

Luonneominaisuuksien kuvaus
Talentsichtung

Luonneominaisuuksien kuvaus
* Yleinen esiintyminen sosiaalisessa ympäristössä (1) *
- esiintyminen ilman ärsykeitä
- käyttäytyminen vieraita ihmisiä kohtaan
- vieraan henkilön käsittely

Koira pidetään kentällä taluttimessa

Nr. 1	Esiintyminen ilman ärsykeitä	kiihtynyt/ yliaktiivinen	1	<input type="checkbox"/>
		erittäin aktiivinen	3	<input type="checkbox"/>
		tasapainoinen/ aktiivinen	5	<input checked="" type="checkbox"/>
		ei ole osallistuva	3	<input type="checkbox"/>
		torjuva/vetäytyvä/hidas/epävarma	1	<input type="checkbox"/>

Koira ohjataan henkilöryhmään ja sen läpi

Nr. 2	Käyttäytyminen vieraita henkilöitä kohtaan	liioiteltu kontaktikäyttäytyminen	1	<input type="checkbox"/>
		etsii kontaktia	3	<input type="checkbox"/>
		tasapainoinen kontaktikäyttäytyminen	5	<input checked="" type="checkbox"/>
		ei ole osallistuva	3	<input type="checkbox"/>
		torjuva/vetäytyvä/hidas/epävarma	1	<input type="checkbox"/>

Avustaja ottaa koiran taluttimen ja puhuttelee sitä

Nr. 3	Vieraan henkilön käsittely	torjuva/ osoittaa käsittelyssä dominointia takaisin	1	<input type="checkbox"/>
		torjuva	3	<input type="checkbox"/>
		vastaa kontaktinotolla	5	<input type="checkbox"/>
		neutraali, hyväksyvä	3	<input type="checkbox"/>
		väistää passiivisesti/vetäytyvä/ hidas	1	<input checked="" type="checkbox"/>

Tässä kuvauksessa ei hiha saa olla kentällä näkyvissä.

Luonneominaisuuksien kuvaus
*** Ohjattavuus/ tottelevaisuusvalmius ***
- kytkettynä seuraaminen

Taluttimessa eteenpäin ja takaisin

Nr. 4	Kytkeytyä seuraaminen				
		yliaktiivinen/ hajanainen		1	<input type="checkbox"/>
		hyvin osallistuva ohjaajaa kohtaan		3	<input type="checkbox"/>
		ohjattava/ osallistuva		5	<input checked="" type="checkbox"/>
		ohjattava		3	<input type="checkbox"/>
		haluton		1	<input type="checkbox"/>

Luonneominaisuuksien kuvaus
*** Aggressiokäyttäytyminen ***
- vastaaminen puolustusärsykkeeseen

Maalimies lähestyy antaen puolustusärsyksen

Nr. 5	Vastaaminen puolustusärsykkeeseen (puolustuskäyttäytyminen vs. väistämiskäyttäytyminen)				
		epävarma, pelokas		1	<input checked="" type="checkbox"/>
		matala ärsykekynnys		3	<input type="checkbox"/>
		vastaa, keskiverto ärsykekynnys		5	<input type="checkbox"/>
		korkea ärsykekynnys/ vääriä vastaus		3	<input type="checkbox"/>
		ei puolustuskäyttäytymistä		1	<input type="checkbox"/>

Tämä harjoitus suoritetaan ilman hihaa.

Luonneominaisuuksien kuvaus
*** Saaliskäyttäytyminen ***

- saalisärsykkeeseen vastaaminen
- vietin voimakkuus
- kiinnikäyminen/ ote
- hallitseminen otteessa
- kanavointi
- ohjattavuus saalisalueella

Juokseminen ja hihan heiluttaminen

Nr. 6	Vastaaminen saalisärsykkeeseen (tavoittaminen)				
		epävarmuutta/ rauhattomuus/ ei kanavoi		1	<input type="checkbox"/>
		vaihtaa epätädellisesti, korkea voimakkuus		3	<input type="checkbox"/>
		vaihtaa hyvin, korkea voimakkuus		5	<input type="checkbox"/>
		tarvitsee paljon ärsykeitä/ vähäinen voimakkuus		3	<input checked="" type="checkbox"/>
		ei tavoita		1	<input type="checkbox"/>

Saalis- puolustus- sekoitus, kiihottaminen

Nr. 7	Vietin voimakkuus optimaalisella ärsykkeellä (saalis-puolustus-sekoitus)				
		yliaktiivinen, hermostunut		1	<input type="checkbox"/>
		voimakas konfliktin kanssa		3	<input type="checkbox"/>
		korkea voimakkuus, hermostollisesti tasapainoinen		5	<input type="checkbox"/>
		tarvitsee paljon ärsykeitä/ vähäinen voimakkuus		3	<input checked="" type="checkbox"/>
		tuskin aktiivinen		1	<input type="checkbox"/>

Kiinnikäyminen ja aaltoja

Nr. 8	Kiinnikäyminen/ ote				
		pelokas, kova		1	<input type="checkbox"/>
		rauhaton/ konfliktin sisältöinen		3	<input type="checkbox"/>
		kiinteä, toimiva, dominoiva		5	<input type="checkbox"/>
		kysyvä/ kokeileva/ varovainen		3	<input checked="" type="checkbox"/>
		epävarma/ ei pure		1	<input type="checkbox"/>

Sulkeminen alhaalla

Nr. 9	Otedominointi <painostava> maalimies				
		hermostunut/ epävarma		1	<input type="checkbox"/>
		rauhaton/ löysää/ tasapainoton		3	<input type="checkbox"/>
		etsii täyttää otetta, dominoi		5	<input type="checkbox"/>
		pysyvä, ei paranna/ vetää pois		3	<input type="checkbox"/>
		puuttuva pysyvyys/ vetäytyvä		1	<input checked="" type="checkbox"/>

Hihan antaminen, kantaminen

Nr. 10	Kanavointi (pitäminen)				
		ei kanavoi/ levoton/ kohdistamaton		1	<input type="checkbox"/>
		rauhaton/ ylikiihtynyt/ pitää vain hetken		3	<input type="checkbox"/>
		kanavoi saaliiseen, pitää rauhallisesti, voimakas		5	<input type="checkbox"/>
		rauhallinen, vähän viettikestävyttä/ pitää vain hetken		3	<input checked="" type="checkbox"/>
		vietitön/ ei pidä		1	<input type="checkbox"/>

Prässäminen, istu, maahan			
Nr. 11	Ohjattavuus saaliskäyttäytymisessä	hallitsematon/ rauhaton, mutta pitää	1 <input type="checkbox"/>
		sulkeutuva/ antaa käsitellä vastentahtoisesti, mutta pitää	3 <input type="checkbox"/>
		vakaa teknisissä harjoituksissa	5 <input type="checkbox"/>
	Huolimatta tekniikka saalis	häiriintyy teknisistä harjoituksista	3 <input checked="" type="checkbox"/>
		väistää	1 <input type="checkbox"/>

Luonneominaisuuksien kuvaus
*** Ohjattavuus/ tottelevaisuusvalmius ***
 - vietinvaihto passiivisessa tottelevaisuudessa

Irti			
Nr. 12	Vietinvaihto passiivisessa tottelevaisuudessa	hallitsematon/ rauhaton	1 <input type="checkbox"/>
		tarvitsee voimakkaita toimenpiteitä	3 <input type="checkbox"/>
		vaihtaa ohjattavasti tottelevaisuuteen, hallittu, viettivoimakas	5 <input type="checkbox"/>
		hallittu, liian halukas/ heikko vietti	3 <input checked="" type="checkbox"/>
		laiska	1 <input type="checkbox"/>

Luonneominaisuuksien kuvaus
*** Aggressiokäyttäytyminen ***
 - vietinvaihto aggressioalueelle
 - viettikestävyys aggressiossa
 - oteikäyttäytyminen kuormituksessa

Avaaminen, vaihtaminen aggressioon			
Nr. 13	Vastaa vuus aggressioalueella	pelokas vaihtaminen	1 <input checked="" type="checkbox"/>
		vaihtaa ärsykkeestä spontaanisti/ konfliktisältöinen	3 <input type="checkbox"/>
		vaihtaa ärsykkeestä spontaanisti, viettivoimakas, varma	5 <input type="checkbox"/>
	Vaihtaminen aggressioon	tarvitsee enemmän ärsykeitä	3 <input type="checkbox"/>
		vietitön	1 <input type="checkbox"/>

Toiminta maalimiehen edessä			
Nr. 14	Viettikestävyys aggressiossa	pelkopurija	1 <input type="checkbox"/>
		korkea voimakkuus, konfliktisältöinen	3 <input type="checkbox"/>
		viettikestävä, dominoiva, itsevarma	5 <input type="checkbox"/>
		vähemmän viettikestävä/ tarvitsee enemmän ärsykeitä	3 <input checked="" type="checkbox"/>
		vietitön	1 <input type="checkbox"/>

Kiinnikäyminen, sulkeminen, karkottaminen, lyöminen			
Nr. 15	Oteikäyttäytyminen kuormituksessa	ylikuormittunut/ väistää aktiivisesti	1 <input type="checkbox"/>
		avaa otetta, heikentää/ rauhaton	3 <input type="checkbox"/>
		käyttää koko ruumista, voimakas ote/ parantaa otetta	5 <input checked="" type="checkbox"/>
		pitää voimakkaasti, passiivinen/ pitää, vetää pois	3 <input type="checkbox"/>
		ahdistunut/ epävarma/ luovuttaa	1 <input type="checkbox"/>

Luonneominaisuuksien kuvaus
*** Saaliskäyttäytyminen ***
 - Hyökkäyskäyttäytyminen

Hyökkäys 10 metristä			
Nr. 16	Hyökkäyskäyttäytyminen	hallitsematon/ ei otetta	1 <input type="checkbox"/>
		rauhaton, kohdistamaton	3 <input type="checkbox"/>
		varma, määrätietoinen	5 <input type="checkbox"/>
		jarruttaa/ arvioiva/ pidättäytyy	3 <input checked="" type="checkbox"/>
		heikko hyökkäys/ ei hyökkää	1 <input type="checkbox"/>

Luonneominaisuuksien kuvaus
*** Yleinen esiintyminen sosiaalisessa ympäristössä (2) ***
 - Käyttäytyminen kuormituksen jälkeen

Koira viedään avustajan kanssa ryhmään			
Nr. 17	Käyttäytyminen kuormituksen jälkeen	liioiteltu kontaktikäyttäytyminen	1 <input type="checkbox"/>
		etsii kontaktia	3 <input type="checkbox"/>
		tasapainoinen kontaktikäyttäytyminen	5 <input checked="" type="checkbox"/>
		ei osallistu	3 <input type="checkbox"/>
		torjuva/ epäluuloinen/ epävarma	1 <input type="checkbox"/>

Versio: toukokuu 2008

Saksanpaimenkoiran terveystaustatietä RSV-2000 e. V.

Pvm:	3.5.2009	Haastattelija:	Johanna Franzen
Koiran nimi:	Xeroge's Aida	Rek-Nr.:	FIN22240/06
syntym:	10.3.2007	siru/TM-Nr.:	22240
Vastaaja huolehtii koirasta: 100 % koiran hoito (osaksi %)			
a) Tarhassa b) asunnossa c) kellarissa d) puutarhassa			
Onko muita koiria taloudessa?		kyllä	ei
Onko jonkun koiran tiedot jo tallennettu?		kyllä	ei
Koirien nimet:			
Muita eläimiä?		kyllä	ei
Jos kyllä, niin mitä?			
Pestäänkö koira säännöllisesti?		Kuinka usein?	Miten?
ei			
Jos vain uittamalla:		Missä?	Onko uimisen jälkeen ongelmia?

Koira on ollut tähän asti/haastatteluun asti (ruksaa lähin vastaus)

I)	Ei koskaan eläinlääkärillä/eläintenhoitajalla		
II)	Koiraa käsitteli:		
	1) Eläinlääkäri	2) Eläintenhoitaja	3) Avustaja
III)	Mistä syystä eläinlääkärin vastaanotolla /eläintenhoitajan hoidossa:		
	1)	rokotus	
	2)	loisten ennaltahoito tai poisto	
		a) ulkoloisia, kuten punkkeja, jne.	b) suolistoloisia, kuten matoja tai giardia matolääke kotona
	3)	Anaalirauhasten tyhjennys	
		Minkä ikäisenä esiintyi ensimmäisen kerran:	Kuinka usein tyhjennetty:
		Kuinka koira käyttäytyi?	Veti, puri, nuoli itseään:
	4)	Loukkaantumiset: Lasinsiru anturassa	Laji:
	5)	Liikuntaelinten ongelmat	
		a) ontuminen	b) venähdys/nyrjähdys
		c) luunmurtuma	d) hermopinne

	e) vanha vamma	f) panosteitti
	g) syy tuntematon	h) muuta: etutassu
6)	Syömiskäyttäytyminen ja ulostaminen	
	a) Ruokintakertaa päivässä? 2	b) Ruokahaluttomuutta c) Jätteiden syömistä d) Oksentamista
	e) Ilmavaivoja	f) Turpoamista/vatsalaukun kääntyminen g) Toistuva ripuli verinen
	h) Ummetus/ulostamisvaikeuksia	i) Vieras esine j) Muuta:
7)	Iho-ongelmat (ks. liite):	
	a) Viiltohaavat	b) Puremahaavat c) Huonosti paranevat haavat
	d) Verenpurkaukset	
	Minkä ikäisenä ilmenivät ensimmäisen kerran?	
	missä?	kuinka usein? milloin?
	Kuinka vaikeaksi luokittelette ongelman tänään? (skaala 0 – ei ongelmia - 10 – mitä vaikeampi sitä suurempi luku)	
	e) Rikkinäinen iho	
	Minkä ikäisenä ilmenivät ensimmäisen kerran?	
	missä?	kuinka usein? milloin?
	Kuinka vaikeaksi luokittelette ongelman tänään? (skaala 0 – ei ongelmia - 10 – mitä vaikeampi sitä suurempi luku)	
	f) Karvan lähtö (paljaat kohdat)	Missä kohtaa kehoa: kyljessä ja lonkassa
	Minkä ikäisenä ilmenivät ensimmäisen kerran?	
	missä?	kuinka usein? milloin?
	Kuinka vaikeaksi luokittelette ongelman tänään? (skaala 0 – ei ongelmia - 10 – mitä vaikeampi sitä suurempi luku)	
	g) Karvojen katkeilua	
	Minkä ikäisenä ilmenivät ensimmäisen kerran?	
	missä?	kuinka usein? milloin?
	Kuinka vaikeaksi luokittelette ongelman tänään? (skaala 0 – ei ongelmia - 10 – mitä vaikeampi sitä suurempi luku)	
	h) Rupia	missä osassa kehoa:
	Minkä ikäisenä ilmenivät ensimmäisen kerran?	
	missä?	kuinka usein? milloin?
	Kuinka vaikeaksi luokittelette ongelman tänään? (skaala 0 – ei ongelmia - 10 – mitä vaikeampi sitä suurempi luku)	
	i) Hilseily	missä osassa kehoa:
	Minkä ikäisenä ilmenivät ensimmäisen kerran?	
	missä?	kuinka usein? milloin?
	Kuinka vaikeaksi luokittelette ongelman tänään? (skaala 0 – ei ongelmia - 10 – mitä vaikeampi sitä suurempi luku)	
	j) Paksuuntumat, ihon liikakasvu	missä osassa kehoa:
	Minkä ikäisenä ilmenivät ensimmäisen kerran?	
	missä?	kuinka usein? milloin?

		Kuinka vaikeaksi luokittelette ongelman tänään? (skaala 0 – ei ongelmia - 10 – mitä vaikeampi sitä suurempi luku)	
		k) Makuupahkat toisessa kyynärässä	
		l) Korvatulehdukset	Kuinka usein? Minkä ikäisenä ilmenivät ensimmäisen kerran?
		Vaatiko hoitoa?	kyllä ei
		Jos niin miten?	Kuinka kauan?
		Onko eläinlääkäri tarkastanut toistuvasti?	kyllä ei
		Onko omistaja hoitanut käsittelyn loppuun asti?	
		Onko ongelma uusiutunut?	Vuodenaikojen mukaan?
		m) Perianaalifistelit (ks. Liite)	Minkä ikäisenä ilmenivät ensimmäisen kerran?
		n) Auenneet polkuanturat	missä:
		o) revenneet kynnet	lukumäärä:
		p) Muuttuneet kynnet	q) Muuta:
	8)	Lääkehoito iho-ongelmien käsittelyssä:	
		Antibiootti?	Mitä valmisteita? Kuinka kauan annettiin?
	9)	Leuat ja purenta	
		a) Murtuneet hampaat (lukumäärä)	b) plakkia
		c) parodontiitti	d) rohtuneet huulet e) Muuta:
	10)	Sydän- ja verenkierto-ongelmat	
		Minkä tyyppisiä:	
	11)	Silmäongelmat	
		a) Näköhäiriöitä, näkökyvyn väheneminen, sokeutuminen	
		b) Harmaakaihilöydökset	kyllä ei
		c) Vuotavat silmät	d) Sarveiskalvon tulehdus
		e) Sisäänpäin kiertynyt silmäluomi	f) Ulospäin kiertynyt silmäluomi
		g) Näkyvä vilkkuluomi	h) Krooninen pinnallinen keratiitti (Pannus)
		i) Muuta:	
	12)	Munuais- tai virtsarakkovaiva	
		a) vähentynyt/lisääntynyt juominen	b) vähentynyt/lisääntynyt virtsaaminen kivulias/kivuton
		c) Verta virtsassa	d) Muuta:

13)	Urokset	
	a) esinahan tulehdus	b) kivesihottuma c) eturauhasmuutokset
	d) Kastratio, milloin:	e) Muuta:
		Painomuutokset kastraation jälkeen:
		Käyttäytymismuutokset kastraation jälkeen:
		Turkin muutokset kastraation jälkeen:
14)	Nartut	
	a) Minkä ikäisenä oli ensimmäinen juoksu: 1 v	b) Juoksujen väli (kuukausia): 6
	c) Juoksujen kesto: 3 vkoa	d) Vuoto (väri, haju) normaali
	e) Valeraskaus (hoidettu, hoitamaton)	f) kohtutulehdus (hoidettu, hoitamaton)
	g) Juoksujen poisjääminen	h) Sterilisaatio milloin:
		Painomuutokset sterilisaation jälkeen:
		Käyttäytymismuutokset sterilisaation jälkeen:
		Turkin muutokset sterilisaation jälkeen:
	i) pentueiden määrä:	j) astutusajankohta (monesko päivä juoksun alkamisesta)
	k) pentueiden keskikoko	l) astutusajankohdan määritys?
	m) ultraäänitutkimus?	n) kuolleena syntyneitä?
	o) muita ongelmia:	
15)	Sokeritauti (Diabetes mellitus)	
16)	Haiman vajaatoiminta	
17)	Muita aineenvaihduntahäiriöitä	
18)	Hemofilia	
	a) anemia	b) verenvuototaipumus
19)	Neurologisia sairauksia	
	a) kouristuskohtauksia	b) liikuntahäiriöitä
	c) muita:	
20)	Tulehdussairauksia	
	minkälaisia:	
21)	Kasvaimia	
	minkälaisia:	
22)	Myrkytykset	Mistä syystä:
23)	Muuta:	
24)	Suoritetut tuktimukset:	
	a) ultraäänitutkimus	b) röntgentutkimus c) EKG (sydänsähkökäyrä)
	d) EEG (aivosähkökäyrä)	e) CT (tietokonetomografia) f) MRI (magneettikuvaus)
25)	Hoito	
	a)	jatkuva lääkitys
		1. tabletit 2. pistokset 3. voiteet, nestemäiset lääkkeet
		4. hieronta 5. homeopaattinen 6. vaihtoehtoiset hoitomuodot
	b)	leikkaukset c) Muuta:

26)	Ruokinta (prosentuaalinen osuus)		
	a) Kuivaruokinta, merkki, tuote:		
	b) Purkkiruoka, minkäläinen:		
	c) Liha:		
	1. keitetty	2. raaka	100 % 3. kasvikset
	4. vilja	5. luut	
	d) Lisäksi (minkäläistä esim. ruokaa, rasvahappoja, kivennäisaineita, glykosaminoglykaaneja):		
	e) Koirakeksejä, jne. kuinka usein:		
	f) Mistä lähtien on noudatettu yo. ruokintaa? 1,5 vuotiaasta lähtien		
	g) Mitä koira on syönyt aikaisemmin? kuivaruokaa (Robur)		
27)	Muuta: pH-arvo-mittaus (jokainen mittaus suoritetaan kolme kertaa)		
	Mittauksen ajankohta (ulkolämpötila, sää, ennen tai jälkeen arvoinnin)		
	Sisäinen korvalihas:		
	Polkuanturat:	Vatsa:	
	Kainalot (edestä):	Säkä:	
	Lantio:	Muuta:	
28)	Ruumiinlämpötila kainalosta: peräaukosta 39,25		
Valokuvat:			
Korvat	vasen	oikea	
Polkuanturat edestä, levitettyinä	vasen	oikea	
Polkuanturat takaa	vasen	oikea	
Anaalialue:	kyllä		
Muuta:			