

ZG-Matrix für Deutsche Schäferhunde Talentsichtung

Kuvaaja: **Erkki Läike, Keijo Kodis**
 Nimi: **Camagården's Milano**
 rek-numero: **FIN42250/05**
 synt: **12. Jul. 2004**
 TM/Mikros: **....5447**
 KT: **JK1**

Päivämäärä: **24.5.2009 Kouvola**

sukup: **uros** **narttu**

Jalostuskiellon syy:

HD 99	A = normaali	<input type="checkbox"/>	D = keski HD	<input type="checkbox"/>
	B = rajatapaus	<input checked="" type="checkbox"/>	E = vaikea HD	<input type="checkbox"/>
	C = vielä hyväksyttävä	<input checked="" type="checkbox"/>	F = ulkomaat	<input type="checkbox"/>
			G = ei tutkittu	<input type="checkbox"/>

ED 100	A = normaali	<input checked="" type="checkbox"/>	D = keski ED	<input type="checkbox"/>
	B = rajatapaus	<input type="checkbox"/>	E = vaikea ED	<input type="checkbox"/>
	C = vielä hyväksyttävä	<input type="checkbox"/>	F = ulkomaat	<input type="checkbox"/>
			G = ei tutkittu	<input type="checkbox"/>

DNA	Profiili määritelty	<input type="checkbox"/>
	Tehty, ei valmis	<input type="checkbox"/>
	ei ole tehty	<input checked="" type="checkbox"/>

isä:	Dyckert's Larry	rekno:	S44357/2001	KT:	SchH3
emä:	Hauswalderback Gina	rekno:	S55152/2003	KT:	SchH1

väri:	musta	<input type="checkbox"/>
	harmaa	<input type="checkbox"/>
	musta/keltainen	<input checked="" type="checkbox"/>
	värivirhe	<input type="checkbox"/>

karvapeite:	normaalikarvainen	<input checked="" type="checkbox"/>
	pitkähökökarvainen	<input type="checkbox"/>
	pitkäkarvainen	<input type="checkbox"/>

mitat:

säkäkorkeus:	65,0 cm
rinnanpääryys	81,0 cm
rinnansyvyys:	30,0 cm
pituus	78,0 cm
paino:	41,5 kg

uros: kivekset

laskeutuneet, kivespussissa	<input checked="" type="checkbox"/>
pienet, kivespussissa	<input type="checkbox"/>
erikokoiset, kivespussissa	<input type="checkbox"/>
yksikiveksinen	<input type="checkbox"/>
kumpikaan ei laskeutunut	<input type="checkbox"/>

Index: Ulkomuoto	920	korkein 1000
yleiskuva	276	300
anatomiset yksityiskohdat	267	300
liikunta	377	400

Index: luonneominaisuudet	550	korkein 1000
sosiaalinen käyttäytyminen	110	150
ohjattavuus	50	100
aggressio	190	350
saaliskäyttäytyminen	200	400



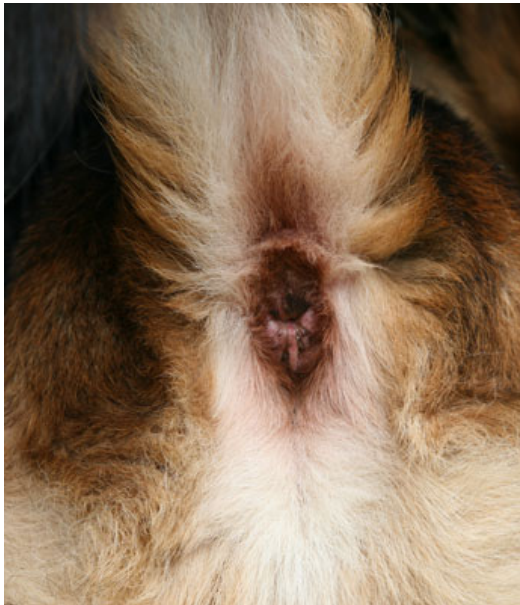

Rakenteen kuvaus

I Yleinen rakennekuva

- * koko
- * sukupuoli
- * ilme
- * kunto
- * suhteet
- * pigmentti

Yleinen rakennekuva

* koko

uros

> 65 cm	
63 - 65 cm	65,0
62 - 63 cm	
60 - 62 cm	
< 60 cm	

narttu

> 60 cm	
59 - 60 cm	
57 - 58 cm	
55 - 56 cm	
< 55 cm	

1	<input type="checkbox"/>
3	<input checked="" type="checkbox"/>
5	<input type="checkbox"/>
3	<input type="checkbox"/>
1	<input type="checkbox"/>

Yleinen rakennekuva

* sukupuoli

uros

molossoidi
hieman voimakas
erittäin hyvä leima
hyvä leima
vähän leimaa/narttumainen

narttu

molossoidi, urosmainen
hieman liian voimakas
erittäin hyvä leima
hyvä leima
liian siro, liian vähän leimaa

1	<input type="checkbox"/>
3	<input type="checkbox"/>
5	<input checked="" type="checkbox"/>
3	<input type="checkbox"/>
1	<input type="checkbox"/>

Yleinen rakennekuva

* ilme

poissaoleva/ ei puhuteltavissa
pidättyväinen/ torjuva
vapaa, avoin, itsetietoinen, tarkkaavainen
epäröivä/ pidättyväinen
pelokas

1	<input type="checkbox"/>
3	<input type="checkbox"/>
5	<input checked="" type="checkbox"/>
3	<input type="checkbox"/>
1	<input type="checkbox"/>

Yleinen rakennekuva

* Kunto

- luustonvoimakkuus
- lihakset
- sidokset
- yleiskunto
- ruokintatilanne

Yleinen rakennekuva

* kunto

- luustonvoimakkuus

liian karkea
karkea
keskivoimakas
kevyt
siro

1	<input type="checkbox"/>
3	<input type="checkbox"/>
5	<input checked="" type="checkbox"/>
3	<input type="checkbox"/>
1	<input type="checkbox"/>

Yleinen rakennekuva

* kunto

- lihakset

liian karkea
liian voimakkaat lihakset
hyvät lihakset
heikot lihakset
liian heikot lihakset

1	<input type="checkbox"/>
3	<input type="checkbox"/>
5	<input checked="" type="checkbox"/>
3	<input type="checkbox"/>
1	<input type="checkbox"/>

Yleinen rakennekuva

* kunto

- sidokset

0	<input type="checkbox"/>
0	<input type="checkbox"/>

kiinteät
ei aivan kiinteät
löysät/ periksiantavat

5	<input checked="" type="checkbox"/>
3	<input type="checkbox"/>
1	<input type="checkbox"/>

Yleinen rakennekuva
* **kunto**
- hoitotilanne

erittäin hyvin hoidettu
vähemmän hyvin hoidettu
huonosti hoidettu

0	<input type="checkbox"/>
0	<input type="checkbox"/>
5	<input checked="" type="checkbox"/>
3	<input type="checkbox"/>
1	<input type="checkbox"/>

Yleinen rakennekuva
* **kunto**
- ruokintatilanne

lihava
runsaasti ruokittu
erittäin hyvä ruokintatilanne
hieman niukasti ruokittu
laiha

1	<input type="checkbox"/>
3	<input type="checkbox"/>
5	<input checked="" type="checkbox"/>
3	<input type="checkbox"/>
1	<input type="checkbox"/>

Yleinen rakennekuva
* **Mittasuhteet**
- korkeus / pituus
- raajat/rinnansyvyys

Yleiset mittasuhteet
* **mittasuhteet**
- korkeus / pituus

pitkä
pitkänomainen
9:10, oikeat mittasuhteet
lyhyt
neliömäinen

0,83

1	<input type="checkbox"/>
3	<input checked="" type="checkbox"/>
5	<input type="checkbox"/>
3	<input type="checkbox"/>
1	<input type="checkbox"/>

Yleinen rakennekuva
* **mittasuhteet**
- raajat/rinnansyvyys

liian korkearaajainen
korkea raajainen
55/45 1,2222
syvä
liian syvä

1,1667

1	<input type="checkbox"/>
3	<input type="checkbox"/>
5	<input type="checkbox"/>
3	<input checked="" type="checkbox"/>
1	<input type="checkbox"/>

Yleinen rakennekuva
* **Pigmentti/ värytys**
- pää
- silmät
- huulet/ nenä
- karvapeite
- merkit
- kynnet

Yleinen rakennekuva
* **Pigmentti/ värytys**
- pää

erittäin hyvin pigmentoitunut pää, puutteellinen maski
yksivärinen musta
erittäin hyvin pigmentoitunut pää, maski
vähän pigmentoitunut pää, maski
liian vähän pigmentoitunut pää, puuttuva maski

1	<input type="checkbox"/>
3	<input type="checkbox"/>
5	<input checked="" type="checkbox"/>
3	<input type="checkbox"/>
1	<input type="checkbox"/>

Yleinen rakennekuva
* **Pigmentti/ värytys**
- silmät

värivirhe

1	<input type="checkbox"/>
0	<input type="checkbox"/>

tummat
kellertävät
pistävät

5	<input checked="" type="checkbox"/>	
3	<input type="checkbox"/>	
1	<input type="checkbox"/>	

Yleinen rakennekuva
* **Pigmentti/ väritys**
- huulet/kirsu

tummat
laikukas
vaalean punainen, lihanvärinen

	<input type="checkbox"/>	
	<input type="checkbox"/>	
5	<input checked="" type="checkbox"/>	
3	<input type="checkbox"/>	
1	<input type="checkbox"/>	

Yleinen rakennekuva
* **Pigmentti/ väritys**
- karvapeite

tumma, kiharaa karvaa selässä/ vaalea harmaa
tumma, kiharaa karvaa säään alueella/ normaali harmaa
tumma, tiivis/ tumma harmaa
liian vähän mustia merkkejä/ punainen hännänpää
puuttuva mantteli

1	<input type="checkbox"/>	
3	<input type="checkbox"/>	
5	<input checked="" type="checkbox"/>	
3	<input type="checkbox"/>	
1	<input type="checkbox"/>	

Yleinen rakennekuva
* **Pigmentti/ väritys**
- värimerkit

voimakkaasti pigmentoitunut/ musta
riittävästi pigmentoitunut
riittämättömästi pigmentoitunut/ vaaleat merkit

	<input type="checkbox"/>	
	<input type="checkbox"/>	
5	<input checked="" type="checkbox"/>	
3	<input type="checkbox"/>	
1	<input type="checkbox"/>	

Yleinen rakennekuva
* **Pigmentti/ väritys**
- kynnet

musta
ruskea-keltainen
valkoinen

	<input type="checkbox"/>	
	<input type="checkbox"/>	
5	<input checked="" type="checkbox"/>	
3	<input type="checkbox"/>	
1	<input type="checkbox"/>	

II Anatomiset yksityiskohdat

- * **pää**
- * **ylälinja**
- * **alalinja**
- * **eturaajat**
- * **keskiosa**
- * **takaraajat**
- * **eturaajojen suoruuks edestä**

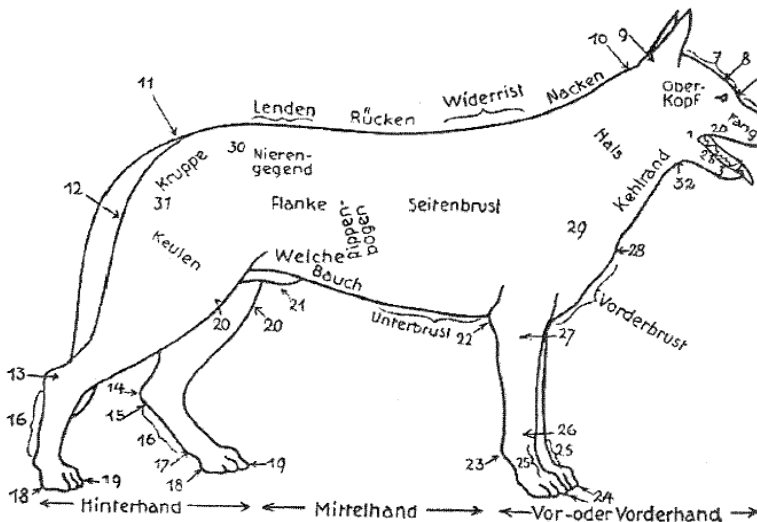

- | | |
|---------------------|--------------------------------|
| 1 Lippenwinkel | 17 After-o. Wolfsklaue |
| 2a Oberlippe | 18 Sohlenballen |
| 2b Unterlippe | 19 Hinterzehen mit den Krallen |
| 3 Kinn | 20 Kniegelenk mit Kniescheibe |
| 4 Nasenkuppe | 21 Glied |
| 5 Nasenrücken | 22 Ellenbogenhöcker |
| 6 Stirnabsatz | 23 Karpalballen |
| 7 Stirn | 24 Vorderzehen mit Krallen |
| 8 Stirnfurche | 25 Vordermittelfuss |
| 9 Hinterhauptecker | 26 Vorderfusswurzelgelenk |
| 10 Genick | 27 Ellenbogengelenk |
| 11 Rutenansatz | 28 Bug- o. Brustspitze |
| 12 Sitzbeinhöcker | 29 Schultergelenk |
| 13 Sprunggelenk | 30 Hüfte |
| 14 Sprungbeinhöcker | 31 Hüftgelenk |
| 15 Sprungbein | 32 Kehle |
| 16 Hintermittelfuss | |

Anatomiset yksityiskohdat

- * **pää**
- leima

- mittasuhteet
- korvat
- silmät
- huulet
- purenta
- otsapenger (Stopp)
- yläleuka
- alaleuka

Anatoimiset yksityiskohdat

- * pää
- leima

karkea/ molossoid	1	<input type="checkbox"/>
liian voimakas	3	<input type="checkbox"/>
standardinmukainen, sopiva koiralle	5	<input checked="" type="checkbox"/>
pieni/ kapea pää	3	<input type="checkbox"/>
pitkä kuono/ vinttikoiramainen	1	<input type="checkbox"/>

Anatoimiset yksityiskohdat

- * pää
- mittasuhteet

pää: kuono = 60 : 40	1	<input type="checkbox"/>
		<input type="checkbox"/>
pää: kuono = 50 : 50	5	<input checked="" type="checkbox"/>
		<input type="checkbox"/>
pää: kuono = 40 : 60	1	<input type="checkbox"/>

Anatoimiset yksityiskohdat

- * pää
- korvat

pehmeät	1	<input type="checkbox"/>
liian suuret,/ ei täysin kiinteät/ hajaasentoiset,/ ahdas korvienasento	3	<input type="checkbox"/>
standardinmukaiset	5	<input checked="" type="checkbox"/>
liian pienet/ ahdas korvienasento	3	<input type="checkbox"/>
virheasento (esim.löysä sisäreuna = Schildspanner)	1	<input type="checkbox"/>

Anatoimiset yksityiskohdat

- * pää
- silmät

pyöreät/ ulkonevat	1	<input type="checkbox"/>
löysä silmäluomi	3	<input type="checkbox"/>
standardinmukaiset	5	<input checked="" type="checkbox"/>
liian ahdas silmäluomi	3	<input type="checkbox"/>
pienet/ sisäänpainuneet	1	<input type="checkbox"/>

Anatoimiset yksityiskohdat

- * pää
- huulet

voimakkaat huulet, löysät	1	<input type="checkbox"/>
ei täysin sulkeutuneet	3	<input checked="" type="checkbox"/>
hyvin sulkeutuneet/ tiiviit	5	<input type="checkbox"/>
		<input type="checkbox"/>
		<input type="checkbox"/>

Anatoimiset yksityiskohdat

- * pää
- purenta

hammasvirhe	1	<input type="checkbox"/>
puutteellinen hampaisto	3	<input type="checkbox"/>
saksipurenta, voimakas, täydellinen, aukoton	5	<input checked="" type="checkbox"/>
virheasento/ suora etulinja (OK/ UK)	3	<input type="checkbox"/>
ahdas hammasrivi/ tasapurenta	1	<input type="checkbox"/>

Anatoimiset yksityiskohdat

- * pää
- otsapenger (Stopp)

liian voimakkaasti kehittynyt (molossoidi)	1	<input type="checkbox"/>
voimakkaasti kehittynyt	3	<input checked="" type="checkbox"/>

standardinmukainen
liian vähän kehittynyt

5	<input type="checkbox"/>
3	<input type="checkbox"/>
	<input type="checkbox"/>

Anatoimiset yksityiskohdat
* **pää**
- yläleuka

kyömynenä
voimakas, nenänselkä hieman kaareva
voimakas, nenänselkä suora
heikko
liian heikko

1	<input type="checkbox"/>
3	<input type="checkbox"/>
5	<input checked="" type="checkbox"/>
3	<input type="checkbox"/>
1	<input type="checkbox"/>

Anatoimiset yksityiskohdat
* **pää**
- alaleuka

voimakas
heikko
liian heikko

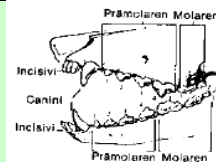

	<input type="checkbox"/>
	<input type="checkbox"/>
5	<input checked="" type="checkbox"/>
3	<input type="checkbox"/>
1	<input type="checkbox"/>

Anatoimiset yksityiskohdat
* **ylälinja**
- kaula
- säkä
- keskiselkä
- lanne
- lantionasento
- lantionpituus
- häntä

Anatoimiset yksityiskohdat
* **ylälinja**
- kaula

löysää kaulanahkaa
lyhyt
voimakas, oikea asento + pituus
lyhyt/ pitkä/ kaulanahanmuodostus
pysty

1	<input type="checkbox"/>
3	<input type="checkbox"/>
5	<input checked="" type="checkbox"/>
3	<input type="checkbox"/>
1	<input type="checkbox"/>

Anatoimiset yksityiskohdat
* **ylälinja**
- säkä

korkea
normaali
hieman matala
matala

	<input type="checkbox"/>
3	<input type="checkbox"/>
5	<input checked="" type="checkbox"/>
3	<input type="checkbox"/>
1	<input type="checkbox"/>

Anatoimiset yksityiskohdat
* **ylälinja**
- keskiselkä



voimakkaasti kaarevat/ köyryselkä
hieman kaareva, köyrystävä
suora, kiinteä
pehmeä, peräänantava selkä/ yllirakentunut
notkoselkä

1	<input type="checkbox"/>
3	<input type="checkbox"/>
5	<input checked="" type="checkbox"/>
3	<input type="checkbox"/>
1	<input type="checkbox"/>

Anatoimiset yksityiskohdat
* **ylälinja**
- lanne



liian pitkä
voimakas, oikea pituus
kapea
köyry

	<input type="checkbox"/>
3	<input type="checkbox"/>
5	<input checked="" type="checkbox"/>
3	<input type="checkbox"/>
1	<input type="checkbox"/>

Anatoimiset yksityiskohdat
* ylälinja
- lantionasento

vaakasuora
tasainen
erittäin hyvä asento, 23°
laskeva
jyrkkä

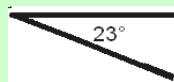

1	<input type="checkbox"/>
3	<input type="checkbox"/>
5	<input type="checkbox"/>
3	<input checked="" type="checkbox"/>
1	<input type="checkbox"/>

Anatoimiset yksityiskohdat
* ylälinja
- lantionpituus

liian pitkä
erittäin hyvä pituus
hyvä pituus
lyhyt

	<input type="checkbox"/>
3	<input type="checkbox"/>
5	<input type="checkbox"/>
3	<input checked="" type="checkbox"/>
1	<input type="checkbox"/>

Anatoimiset yksityiskohdat
* ylälinja
- häntä

liian lyhyt
korkea hännänkiinnitys
oikea pituus (kintereen keskiosa)
liian pitkä
virheasento

1	<input type="checkbox"/>
3	<input type="checkbox"/>
5	<input checked="" type="checkbox"/>
3	<input type="checkbox"/>
1	<input type="checkbox"/>

Anatoimiset yksityiskohdat
* alalinja
- eturinta
- alarinta

Anatoimiset yksityiskohdat
* alalinja
- eturinta

liian raskas
voimakkaasti kehittynyt
kehittynyt
vähemmän kehittynyt
litteä

1	<input type="checkbox"/>
3	<input type="checkbox"/>
5	<input checked="" type="checkbox"/>
3	<input type="checkbox"/>
1	<input type="checkbox"/>

Anatoimiset yksityiskohdat
* alalinja
- alarinta

pitkä
hieman lyhyt
lyhyt, ylösvetäytynyt

0	<input type="checkbox"/>
0	<input type="checkbox"/>
5	<input type="checkbox"/>
3	<input checked="" type="checkbox"/>
1	<input type="checkbox"/>

Anatoimiset yksityiskohdat
* eturaajat
- kulmaukset
- lapa
- olkavarsi / pituus
- kyynärvarsi

- välikämmen
- varpaat

Anatoimiset yksityiskohdat

- * eturaajat
- kulmaukset

oikein kulmautuneet 90°-110°
hyvin kulmautuneet
riittävästi kulmautuneet



	<input type="checkbox"/>
	<input type="checkbox"/>
5	<input type="checkbox"/>
3	<input checked="" type="checkbox"/>
1	<input type="checkbox"/>

Anatoimiset yksityiskohdat

- * eturaajat
- lapa

eivät kiinteästi liittyneet, löysät
lyhyt
erittäin hyvän asento, vino
pysty

1	<input type="checkbox"/>
3	<input type="checkbox"/>
5	<input checked="" type="checkbox"/>
3	<input type="checkbox"/>
	<input type="checkbox"/>

Anatoimiset yksityiskohdat

- * eturaajat
- olkavarsi / pituus

erittäin hyvä asento, erittäin hyvä pituus
tulisi olla pitempi
lyhyt

	<input type="checkbox"/>
	<input type="checkbox"/>
5	<input type="checkbox"/>
3	<input checked="" type="checkbox"/>
1	<input type="checkbox"/>

Anatoimiset yksityiskohdat

- * eturaajat
- kyynärvarsi

suora
hieman kaarevat
voimakkaasti kaarevat

	<input type="checkbox"/>
	<input type="checkbox"/>
5	<input checked="" type="checkbox"/>
3	<input type="checkbox"/>
1	<input type="checkbox"/>

Anatoimiset yksityiskohdat

- * eturaajat
- välikämmen



pysty
hieman pysty
hyväasentoiset, kiinteät, 20°-22°, pituus 1/3 kynärvarresta
vinoasentoiset/ hieman peräänantavat
liian vinoasentoiset/ voimakkaasti peräänantavat

1	<input type="checkbox"/>
3	<input type="checkbox"/>
5	<input checked="" type="checkbox"/>
3	<input type="checkbox"/>
1	<input type="checkbox"/>

Anatoimiset yksityiskohdat

- * eturaajat
- tassut

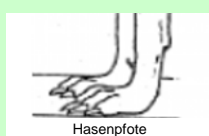

avoimet, hajaasentoiset
eivät aivan kiinteät
pyöreät, kiinteät, hieman kaarevat
hieman pitkät, kapeat
jäniksenkypälä

1	<input type="checkbox"/>
3	<input type="checkbox"/>
5	<input checked="" type="checkbox"/>
3	<input type="checkbox"/>
1	<input type="checkbox"/>

Anatomiset yksityiskohdat

* runko

- rintakehä

Anatomiset yksityiskohdat

* runko

- rintakehä

tynnyrimäinen

lisääntynyt kylkiluiden kaarevuus

oikea kylkiluiden kaarevuus

liian vähäinen kylkiluiden kaarevuus

litteärintainen

1 3 5 3 1

Anatomiset yksityiskohdat

* takaraajat

- polvikulmaus

- reisiluun pituus

- sääriluun pituus

- takavälijalka

- tassut

Anatomiset yksityiskohdat

* takaraajat

- polvikulmaus

ylikulmautunut

voimakkaasti kulmautunut

oikein kulmautunut

hyvin kulmautunut

kohtuullisesti kulmautunut

1 3 5 3 1

Anatomiset yksityiskohdat

* takaraajat

- reisiluun pituus

pitkä

hieman pitkä

erittäin hyvä pituus

hieman lyhyt

lyhyt

1 3 5 3 1

Anatomiset yksityiskohdat

* takaraajat

- sääriluun pituus

pitkä

hieman pitkä

oikea pituus

hieman lyhyt

lyhyt

1 3 5 3 1

Anatomiset yksityiskohdat

* takaraajat

- takavälijalka

ulottuu liian pitkälle

ulottuu pitkälle/ ahdas

ulottuu pitkälle/ yhdensuuntaiset

ahdas seiosoessa

kinnerahdas

1 3 5 3 1

Anatomiset yksityiskohdat

* takaraajat

- tassut

avoimet, hajavarpaat

eivät aivan kiinteät

pyöreät, kiinteät, hieman kaarevat

hieman pitkät, kapeat

jäniksenkápälät

1 3 5 3 1

Anatomiset yksityiskohdat

* edestä katsoen

- olkavarsi
- kyynärpäät
- kyynärvarsi
- ranne

Anatoimiset yksityiskohdat
* edestä katsoen
- olkavarsi

eivät yhdensuuntaiset
oikea asentoiset

	<input type="checkbox"/>
3	<input type="checkbox"/>
5	<input checked="" type="checkbox"/>
	<input type="checkbox"/>
	<input type="checkbox"/>

Anatoimiset yksityiskohdat
* edestä katsoen
- kyynärpäät

voimakkaasti uloskiertuneet
uloskiertyneet
kiinteät
sisäänkääntyneet

1	<input type="checkbox"/>
3	<input type="checkbox"/>
5	<input checked="" type="checkbox"/>
3	<input type="checkbox"/>
	<input type="checkbox"/>

Anatoimiset yksityiskohdat
* edestä katsoen
- kyynärvarsi

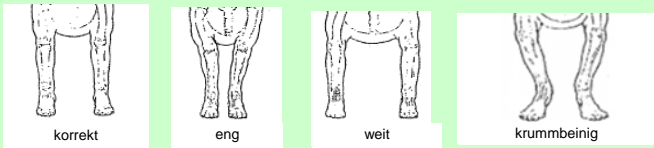

ahtaat/ kääntyneet oikealle/ vasempaan
oikeat, suorat
väljät/ kääntyneet oikealle/ vasempaan
käyrystyneet kyynärvarret

	<input type="checkbox"/>
3	<input type="checkbox"/>
5	<input checked="" type="checkbox"/>
3	<input type="checkbox"/>
1	<input type="checkbox"/>

Anatoimiset yksityiskohdat
* edestä katsoen
- ranne



sisäänkiertyneet
oikeat, yhdensuuntaiset, suorat
uloskiertyneet, ranskalaiset

	<input type="checkbox"/>
3	<input type="checkbox"/>
5	<input type="checkbox"/>
3	<input checked="" type="checkbox"/>
	<input type="checkbox"/>

III Liikunta

- * takaraajojen liikkeet
- * eturaajojen liikkeet
- * liikunta-arvostelu

Liikuntaelimet

- * takaraajojen liikkeet
- yhdensuuntaisuus
- kinnernivelet

Liikuntaelimet

- * takaraajojen liikkeet
- yhdensuuntaisuus

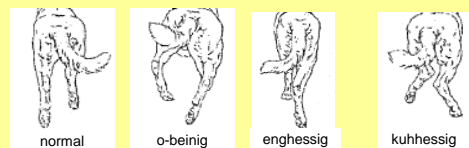

			<input type="checkbox"/>
länkisääri		3	<input type="checkbox"/>
normaali, suoraa astuva		5	<input checked="" type="checkbox"/>
ahdas		3	<input type="checkbox"/>
kinnerahdas		1	<input type="checkbox"/>

Liikuntaelimet
* takaraajojen liikkeet
- kintereet

			<input type="checkbox"/>
			<input type="checkbox"/>
kiinteä		5	<input checked="" type="checkbox"/>
ei aivan kiinteä		3	<input type="checkbox"/>
löysä		1	<input type="checkbox"/>

Liikuntaelimet
* eturaajojen liikkeet
- yhdensuuntaisuus

fassbeinig		1	<input type="checkbox"/>
maa-ahdas		3	<input type="checkbox"/>
normaali		5	<input type="checkbox"/>
liikkuu tassut ulkokierteisesti		3	<input checked="" type="checkbox"/>
etuliikkeet eivät ole puhtaat		1	<input type="checkbox"/>

Liikuntaelimet
* liikunta-arvostelu
- etuaskel - ulottuvuus
- takatyöntö - voimakkuus
- selänasento
- rungon tasapaino

Liikuntaelimet
* liikunta-arvostelu
- etuaskel - ulottuvuus

voimakkaasti rajoittunut, sidottu		1	<input type="checkbox"/>
tulisi olla hieman vapaampi		3	<input checked="" type="checkbox"/>
vapaa		5	<input type="checkbox"/>
steppaava (lyhyt, korkea)		3	<input type="checkbox"/>
			<input type="checkbox"/>

Liikuntaelimet
* liikunta-arvostelu
- takatyöntö - voimakkuus

			<input type="checkbox"/>
			<input type="checkbox"/>
erittäin toimiva, voimakas		5	<input checked="" type="checkbox"/>
toimiva		3	<input type="checkbox"/>
riittävän toimiva/voimaton		1	<input type="checkbox"/>

Liikuntaelimet
* liikunta-arvostelu
- selänasento

			<input type="checkbox"/>
			<input type="checkbox"/>
rauhallinen, kiintelä		5	<input checked="" type="checkbox"/>
hieman rauhaton		3	<input type="checkbox"/>
peräänantava		1	<input type="checkbox"/>

Liikuntaelimet
* liikunta-arvostelu
- rungon tasapaino

putoaa voimakkaasti eteen		1	<input type="checkbox"/>
putoaa hieman eteen		3	<input type="checkbox"/>
erittäin hyvä, pysyvä		5	<input checked="" type="checkbox"/>
hieman heiluva		3	<input type="checkbox"/>
voimakkaasti heiluva		1	<input type="checkbox"/>

Luonneominaisuuksien kuvaus

Talentsichtung

Luonneominaisuuksien kuvaus

* Yleinen esiintyminen sosiaalisessa ympäristössä (1) *

- esiintyminen ilman ärsykejä
- käyttäytyminen vieraita ihmisiä kohtaan
- vieraan henkilön käsittely

Koira pidetään kentällä taluttimessa

Nr. 1	Esiintyminen ilman ärsykejä	kiihtynyt/ yliaktiivinen	1	<input type="checkbox"/>
		erittäin aktiivinen	3	<input type="checkbox"/>
		tasapainoinen/ aktiivinen	5	<input type="checkbox"/>
		ei ole osallistuva	3	<input checked="" type="checkbox"/>
		torjuva/vetäytyvä/hidas/epävarma	1	<input type="checkbox"/>

Koira ohjataan henkilöryhmään ja sen läpi

Nr. 2	Käyttäytyminen vieraita henkilöitä kohtaan	liioiteltu kontaktikäyttäytyminen	1	<input type="checkbox"/>
		etsii kontaktia	3	<input type="checkbox"/>
		tasapainoinen kontaktikäyttäytyminen	5	<input type="checkbox"/>
		ei ole osallistuva	3	<input checked="" type="checkbox"/>
		torjuva/vetäytyvä/hidas/epävarma	1	<input type="checkbox"/>

Avustaja ottaa koiran taluttimen ja puhuttelee sitä

Nr. 3	Vieraan henkilön käsittely	torjuva/ osoittaa käsittelyssä dominointia takaisin	1	<input type="checkbox"/>
		torjuva	3	<input type="checkbox"/>
		vastaa kontaktinotolla	5	<input type="checkbox"/>
		neutraali, hyväksyvä	3	<input checked="" type="checkbox"/>
		väistää passiivisesti/vetäytyvä/ hidas	1	<input type="checkbox"/>

Tässä kuvauksessa ei hiha saa olla kentällä näkyvissä.

Luonneominaisuuksien kuvaus

* Ohjattavuus/ tottelevaisuusvalmius *

- kytkettynä seuraaminen

Taluttimessa eteenpäin ja takaisin

Nr. 4	Kytettynä seuraaminen	yliaktiivinen/ hajanainen	1	<input type="checkbox"/>
		hyvin osallistuva ohjaa kohtaan	3	<input type="checkbox"/>
		ohjattava/ osallistuva	5	<input type="checkbox"/>
		ohjattava	3	<input checked="" type="checkbox"/>
		haluton	1	<input type="checkbox"/>

Luonneominaisuuksien kuvaus

* Aggressiokäyttäytyminen *

- vastaaminen puolustusärsykkeeseen

Maalimies lähestyy antaen puolustusärsyksen

Nr. 5	Vastaaminen puolustusärsykkeeseen (puolustuskäyttäytyminen vs. väistämiskäyttäytyminen)	epävarma, pelokas	1	<input type="checkbox"/>
		matala ärsykekyky	3	<input type="checkbox"/>
		vastaa, keskiverto ärsykekyky	5	<input checked="" type="checkbox"/>
		korkea ärsykekyky/ väärä vastaus	3	<input type="checkbox"/>
		ei puolustuskäyttäytymistä	1	<input type="checkbox"/>

Tämä harjoitus suoritetaan ilman hihaa.

Luonneominaisuuksien kuvaus

* Saalisikäyttäytyminen *

- saalisärsykkeeseen vastaaminen
- vietin voimakkuus
- kiinnikäyminen/ ote
- hallitseminen otteessa
- kanavoiti
- ohjattavuus saalisalueella

Juokseminen ja hihan heiluttaminen

Nr. 6	Vastaaminen saalisärsykkeeseen (tavoittaminen)	epävarmuutta/ rauhattomuus/ ei kanavoi	1	<input type="checkbox"/>
		vaihtaa epätodellisesti, korkea voimakkuus	3	<input type="checkbox"/>
		vaihtaa hyvin, korkea voimakkuus	5	<input type="checkbox"/>
		tarvitsee paljon ärsykejä/ vähäinen voimakkuus	3	<input checked="" type="checkbox"/>
		ei tavoita	1	<input type="checkbox"/>

Saalis- puolustus- sekoitus, kiihottaminen

Nr. 7	Vietin voimakkuus optimaalisella ärsykkeellä (saalis-puolustus-sekoitus)	yliaktiivinen, hermostunut	1	<input type="checkbox"/>
		voimakas konfliktin kanssa	3	<input type="checkbox"/>
		korkea voimakkuus, hermostollisesti tasapainoinen	5	<input type="checkbox"/>
		tarvitsee paljon ärsykejä/ vähäinen voimakkuus	3	<input checked="" type="checkbox"/>
		tuskin aktiivinen	1	<input type="checkbox"/>

Kiinnikäyminen ja aaltoja

Nr. 8	Kiinnikäyminen/ ote	pelokas, kova	1	<input type="checkbox"/>
		rauhaton/ konfliktin sisältöinen	3	<input type="checkbox"/>
		kiinteä, toimiva, dominoiva	5	<input type="checkbox"/>
		kysyvä/ kokeileva/ varovainen	3	<input checked="" type="checkbox"/>
		epävarma/ ei pure	1	<input type="checkbox"/>

Sulkeminen alhaalla

Nr. 9	Otedominointi <painostava> maalimies	hermostunut/ epävarma	1	<input type="checkbox"/>
		rauhaton/ löysää/ tasapainoton	3	<input checked="" type="checkbox"/>
		etsii täyttä otetta, dominoi	5	<input type="checkbox"/>
		pysyvä, ei paranna/ vetää pois	3	<input type="checkbox"/>
		puuttuva pysyvyys/ vetäytyvä	1	<input type="checkbox"/>

Hihan antaminen, kantaminen

Nr. 10	Kanavoiti (pitäminen)	ei kanavoi/ levoton/ kohdistamaton	1	<input type="checkbox"/>
		rauhaton/ ylikiihtynyt/ pitää vain hetken	3	<input checked="" type="checkbox"/>
		kanavoi saaliiseen, pitää rauhallisesti, voimakas	5	<input type="checkbox"/>
		rauhallinen, vähän viettikestävyttä/ pitää vain hetken	3	<input type="checkbox"/>
		vietitön/ ei pidä	1	<input type="checkbox"/>

Prässäminen, istu, maahan

Nr. 11	Ohjattavuus saaliskäyttäytymisessä Huolimatta tekniikka saalis	hallitsematon/ rauhaton, mutta pitää	1	<input type="checkbox"/>
		sulkeutuva/ antaa käsitellä vastentahtoisesti, mutta pitää	3	<input type="checkbox"/>
		vakaa teknisissä harjoituksissa	5	<input type="checkbox"/>
		häiriintyy teknisistä harjoituksista	3	<input checked="" type="checkbox"/>
		väistää	1	<input type="checkbox"/>

Luonneominaisuuksien kuvaus

*** Ohjattavuus/ tottelevaisuusvalmius ***

- vietinvaihto passiivisessa tottelevaisuudessa

Irti

Nr. 12	Vietinvaihto passiivisessa tottelevaisuudessa	hallitsematon/ rauhaton	1	<input type="checkbox"/>
		tarvitsee voimakkaita toimenpiteitä	3	<input type="checkbox"/>
		vaihtaa ohjattavasti tottelevaisuuteen, hallittu, viettivoimakas	5	<input type="checkbox"/>
		hallittu, liian halukas/ heikko vietti	3	<input checked="" type="checkbox"/>
		laiska	1	<input type="checkbox"/>

Luonneominaisuuksien kuvaus

*** Aggressiokäyttäytyminen ***

- vietinvaihto aggressioalueelle
- viettikestävyys aggressiossa
- otekäyttäytyminen kuormituksessa

Avaaminen, vaihtaminen koulutuskaulaimeen

Nr. 13	Vastaavuus aggressioalueella Vaihtaminen aggressioon	pelokas vaihtaminen	1	<input type="checkbox"/>
		vaihtaa ärsykkeestä spontaanisti/ konfliktisältöinen	3	<input type="checkbox"/>
		vaihtaa ärsykkeestä spontaanisti, viettivoimakas, varma	5	<input type="checkbox"/>
		tarvitsee enemmän ärsykejä	3	<input checked="" type="checkbox"/>
		vietitön	1	<input type="checkbox"/>

Karkoittaminen koulutuskaulaimeissa

Nr. 14	Viettikestävyys aggressiossa	pelkopurija	1	<input type="checkbox"/>
		korkea voimakkuus, konfliktisältöinen	3	<input type="checkbox"/>
		viettikestävä, dominoiva, itsevarma	5	<input type="checkbox"/>
		vähemmän viettikestävä/ tarvitsee enemmän ärsykejä	3	<input checked="" type="checkbox"/>
		vietitön	1	<input type="checkbox"/>

Kiinnikäyminen, sulkeminen, karkottaminen, lyöminen

Nr. 15	Otekäyttäytyminen kuormituksessa	ylikuormittunut/ väistää aktiivisesti	1	<input type="checkbox"/>
		avaa otetta, heikentää/ rauhaton	3	<input checked="" type="checkbox"/>
		käyttää koko ruumista, voimakas ote/ parantaa otetta	5	<input type="checkbox"/>
		pitää voimakkaasti, passiivinen/ pitää, vetää pois	3	<input type="checkbox"/>
		ahdistunut/ epävarma/ luovuttaa	1	<input type="checkbox"/>

Luonneominaisuuksien kuvaus
*** Saaliskäyttäytyminen ***
 - Hyökkäyskäyttäytyminen

Hyökkäys 10 metristä

Nr. 16	Hyökkäyskäyttäytyminen	hallitsematon/ ei otetta	1	<input type="checkbox"/>
		rauhaton, kohdistamaton	3	<input type="checkbox"/>
		varma, määrätietoinen	5	<input type="checkbox"/>
		jarruttaa/ arvioiva/ pidättäytyy	3	<input checked="" type="checkbox"/>
		heikko hyökkäys/ ei hyökkää	1	<input type="checkbox"/>

Luonneominaisuuksien kuvaus
*** Yleinen esiintyminen sosiaalisessa ympäristössä (2) ***
 - Käyttäytyminen kuormituksen jälkeen

Koira viedään avustajan kanssa ryhmään

Nr. 17	Käyttäytyminen kuormituksen jälkeen	liioiteltu kontaktikäyttäytyminen	1	<input type="checkbox"/>
		etsii kontaktia	3	<input type="checkbox"/>
		tasapainoinen kontaktikäyttäytyminen	5	<input checked="" type="checkbox"/>
		ei osallistu	3	<input type="checkbox"/>
		torjuva/epäluuloinen/epävarma	1	<input type="checkbox"/>

Versio: toukokuu 2008

Saksanpaimenkoiran terveystaustatiedot RSV-2000 e. V.

Pvm:	24.5.2009	Haastattelija:	TUULA SIIMES
Koiran nimi:	Camagården's Milano	Rek-Nr.:	Fin42550/05
syntpvm:	12.07.2004	siru/TM-Nr.:	49550T
Vastaaja huolehtii koirasta: 100 % koiran hoito (osaksi %)			
a) Tarhassa b) asunnossa x c) kellarissa d) puutarhassa			
Onko muita koiria taloudessa?		kyllä <input type="checkbox"/>	ei <input checked="" type="checkbox"/>
Onko jonkun koiran tiedot jo tallennettu?		kyllä <input type="checkbox"/>	ei <input checked="" type="checkbox"/>
Koirien nimet:			
Muita eläimiä?		kyllä <input type="checkbox"/>	ei <input checked="" type="checkbox"/>
Jos kyllä, niin mitä?			
Pestäänkö koira säännöllisesti?		Kuinka usein?	Miten?
Jos vain uittamalla:		Missä?	Onko uimisen jälkeen ongelmia?

Koira on ollut tähän asti/haastatteluun asti (ruksaa lähin vastaus)

I)	Ei koskaan eläinlääkärillä/eläintenhoitajalla		
II)	Koiraa käsittelee:		
	1) Eläinlääkäri	2) Eläintenhoitaja	3) Avustaja
III)	Mistä syystä eläinlääkärin vastaanotolla /eläintenhoitajan hoidossa:		
	1)	rokotus	
	2)	loisten ennaltahoito tai poisto	
		a) ulkoloisia, kuten punkkeja, jne.	b) suolistoloisia, kuten matoja tai giardia
	3)	Anaalirauhasten tyhjennys	
		Minkä ikäisenä esiintyi ensimmäisen kerran:	Kuinka usein tyhjennetty:
		Kuinka koira käyttäytyi?	Veti, puri, nuoli itseään:
	4)	Loukkaantumiset: x	Laji: jalan venähdys
	5)	Liikuntaelinten ongelmat	
		a) ontuminen x	b) venähdys/nyrjähdys 2007
		c) luunmurtuma	d) hermopinne

	e) vanha vamma	f) panosteitti
	g) syy tuntematon	h) muuta:
6)	Syömiskäyttäytyminen ja ulostaminen	
	a) Ruokintakertaa päivässä? 2	b) Ruokahaluttomuutta c) Jätteiden syömistä d) Oksentamista
	e) Ilmavaivoja	f) Turpoamista/vatsalaukun kääntyminen g) Toistuva ripuli verinen <input type="checkbox"/>
	h) Ummetus/ulostamisvaikeuksia	i) Vieras esine j) Muuta:
7)	Iho-ongelmat (ks. liite):	
	a) Viiltohaavat	b) Puremahaavat c) Huonosti paranevat haavat
	d) Verenpurkaukset	
	Minkä ikäisenä ilmenivät ensimmäisen kerran?	
	missä?	kuinka usein? milloin?
	Kuinka vaikeaksi luokittelette ongelman tänään? (skaala 0 – ei ongelmia - 10 – mitä vaikeampi sitä suurempi luku)	
	e) Rikkinäinen iho	
	Minkä ikäisenä ilmenivät ensimmäisen kerran?	
	missä?	kuinka usein? milloin?
	Kuinka vaikeaksi luokittelette ongelman tänään? (skaala 0 – ei ongelmia - 10 – mitä vaikeampi sitä suurempi luku)	
	f) Karvan lähtö (paljaat kohdat) Missä kohtaa kehoa:	
	Minkä ikäisenä ilmenivät ensimmäisen kerran?	
	missä?	kuinka usein? milloin?
	Kuinka vaikeaksi luokittelette ongelman tänään? (skaala 0 – ei ongelmia - 10 – mitä vaikeampi sitä suurempi luku)	
	g) Karvojen katkeilua	
	Minkä ikäisenä ilmenivät ensimmäisen kerran?	
	missä?	kuinka usein? milloin?
	Kuinka vaikeaksi luokittelette ongelman tänään? (skaala 0 – ei ongelmia - 10 – mitä vaikeampi sitä suurempi luku)	
	h) Rupia missä osassa kehoa:	
	Minkä ikäisenä ilmenivät ensimmäisen kerran?	
	missä?	kuinka usein? milloin?
	Kuinka vaikeaksi luokittelette ongelman tänään? (skaala 0 – ei ongelmia - 10 – mitä vaikeampi sitä suurempi luku)	
	i) Hilseily missä osassa kehoa:	
	Minkä ikäisenä ilmenivät ensimmäisen kerran?	
	missä?	kuinka usein? milloin?
	Kuinka vaikeaksi luokittelette ongelman tänään? (skaala 0 – ei ongelmia - 10 – mitä vaikeampi sitä suurempi luku)	
	j) Paksuuntumat, ihon liikakasvu missä osassa kehoa:	
	Minkä ikäisenä ilmenivät ensimmäisen kerran?	
	missä?	kuinka usein? milloin?

		Kuinka vaikeaksi luokittelette ongelman tänään? (skaala 0 – ei ongelmia - 10 – mitä vaikeampi sitä suurempi luku)		
		k) Makuupahkat		
		l) Korvatulehdukset <input checked="" type="checkbox"/>	Kuinka usein? yhden kerran	Minkä ikäisenä ilmenivät ensimmäisen kerran? 4v
		Vaatiko hoitoa?	kyllä <input checked="" type="checkbox"/>	ei <input type="checkbox"/>
		Jos niin miten? korvatippoja	Kuinka kauan? 7 pv	
		Onko eläinlääkäri tarkastanut toistuvasti?	kyllä <input type="checkbox"/>	ei <input type="checkbox"/>
		Onko omistaja hoitanut käsittelyn loppuun asti? kyllä		
		Onko ongelma uusiutunut?	Vuodenaikojen mukaan?	
		m) Perianaalifistelit (ks. Liite)	Minkä ikäisenä ilmenivät ensimmäisen kerran?	
		n) Auenneet polkuanturat	missä:	
		o) revenneet kynnet	lukumäärä:	
		p) Muuttuneet kynnet	q) Muuta:	
8)		Lääkehoito iho-ongelmien käsittelyssä:		
		Antibiootti?	Mitä valmisteita?	Kuinka kauan annettiin?
9)		Leuat ja purenta		
		a) Murtuneet hampaat (lukumäärä)	b) plakkia	
		c) parodontiitti	d) rohtuneet huulet	e) Muuta:
10)		Sydän- ja verenkierto-ongelmat		
		Minkä tyyppisiä:		
11)		Silmäongelmat		
		a) Näköhäiriöitä, näkökyvyn väheneminen, sokeutuminen		
		b) Harmaakaihilöydökset	kyllä <input type="checkbox"/>	ei <input type="checkbox"/>
		c) Vuotavat silmät	d) Sarveiskalvon tulehdus	
		e) Sisäänpäin kiertynyt silmäluomi	f) Ulospäin kiertynyt silmäluomi	
		g) Näkyvä vilkkuluomi	h) Krooninen pinnallinen keratiitti (Pannus)	
		i) Muuta:		
12)		Munuais- tai virtsarakkovaiva		
		a) vähentynyt/lisääntynyt juominen	b) vähentynyt/lisääntynyt virtsaaminen kivulias/kivuton	
		c) Verta virtsassa	d) Muuta:	

26)	Ruokinta (prosentuaalinen osuus)	
	a) Kuivaruokinta, merkki, tuote: royal canin schäfer	
	b) Purkkiruoka, minkälainen:	
	c) Liha:	
	1. keitetty	2. raaka x
	3. kasvikset	
	4. vilja	5. luut
	d) Lisäksi (minkälaista esim. ruokaa, rasvahappoja, kivennäisaineita, glykosaminoglykaaneja):	
	e) Koirakeksejä, jne. kuinka usein:	
	f) Mistä lähtien on noudatettu yo. ruokintaa? kuiva muona pennusta asti, aikuisena lisätty lihaa	
	g) Mitä koira on syönyt aikaisemmin?	
27)	Muuta: pH-arvo-mittaus (jokainen mittaus suoritetaan kolme kertaa)	
	Mittauksen ajankohta (ulkolämpötila, sää, ennen tai jälkeen arvoinnin)	
	Sisäinen korvalihas:	
	Polkuanturat:	Vatsa:
	Kainalot (edestä):	Säkä:
	Lantio:	Muuta:
28)	Ruumiinlämpötila : 38,8	
Valokuvat:		
Korvat	vasen <input type="checkbox"/>	oikea <input type="checkbox"/>
Polkuanturat edestä, levitettyinä	vasen <input type="checkbox"/>	oikea <input type="checkbox"/>
Polkuanturat takaa	vasen <input type="checkbox"/>	oikea <input type="checkbox"/>
Anaalialue:		
Muuta:		