

ZG-Matrix für Deutsche Schäferhunde Talentsichtung

Kuvaaja: **Erkki Läike, Keijo Kodis**
 Nimi: **Evergrey's Heico**
 rek-numero: **FIN16877/08**
 synt: **29. Jan. 2008**
 TM/Mikros: **...6039**
 KT:

Päivämäärä: **23.5.2009 Kouvola**
 sukup: **uros** **narttu**

Jalostuskiellon syy:

HD	A = normaali	<input type="checkbox"/>	D = keski HD	<input type="checkbox"/>
	B = rajatapaus	<input type="checkbox"/>	E = vaikea HD	<input type="checkbox"/>
	C = vielä hyväksyttävä	<input type="checkbox"/>	F = ulkomaat	<input type="checkbox"/>
			G = ei tutkittu	<input checked="" type="checkbox"/>

ED	A = normaali	<input type="checkbox"/>	D = keski ED	<input type="checkbox"/>
	B = rajatapaus	<input type="checkbox"/>	E = vaikea ED	<input type="checkbox"/>
	C = vielä hyväksyttävä	<input type="checkbox"/>	F = ulkomaat	<input type="checkbox"/>
			G = ei tutkittu	<input checked="" type="checkbox"/>

DNA	Profiili määritelty	<input type="checkbox"/>
	Tehty, ei valmis	<input type="checkbox"/>
	ei ole tehty	<input checked="" type="checkbox"/>

isä:	Lando von Castra Regina	rekno:	FIN30661/06	KT:	SchH3
emä:	Evergrey's Uschi	rekno:	FIN36860/04	KT:	BH

väri:	musta	<input type="checkbox"/>
	harmaa	<input checked="" type="checkbox"/>
	musta/keltainen	<input type="checkbox"/>
	värvirhe	<input type="checkbox"/>

karvapeite:	normaalikarvainen	<input checked="" type="checkbox"/>
	pitkähökökarvainen	<input type="checkbox"/>
	pitkäkarvainen	<input type="checkbox"/>

mitat:

säkäkorkeus:	66,0 cm
rinnanympäryys:	74,0 cm
rinnansyvyys:	30,0 cm
pituus:	75,0 cm
paino:	33,0 kg

uros: kivekset

laskeutuneet, kivespussissa	<input checked="" type="checkbox"/>
pienet, kivespussissa	<input type="checkbox"/>
erikokoiset, kivespussissa	<input type="checkbox"/>
yksikiveksinen	<input type="checkbox"/>
kumpikaan ei laskeutunut	<input type="checkbox"/>

Index: Ulkomuoto	699	korkein 1000
yleiskuva	234	300
anatomiset yksityiskohdat	225	300
liikunta	240	400

Index: luonneominaisuudet	915	korkein 1000
sosiaalinen käyttäytyminen	145	150
ohjattavuus	80	100
aggressio	310	350
saaliskäyttäytyminen	380	400



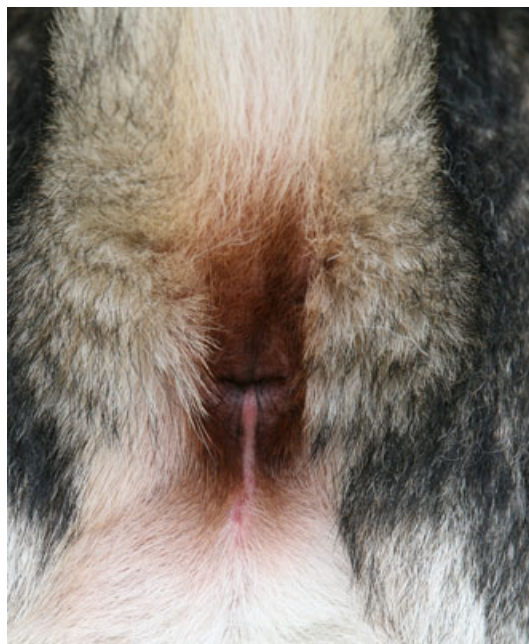
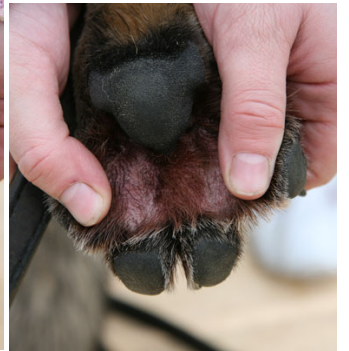

Rakenteen kuvaus

I Ylein. rakennekuva

- * koko
- * sukupuolileima
- * ilme
- * kunto
- * suhteet
- * pigmentti

Yleinen rakennekuva

- * koko

uros

> 65 cm	66,0
63 - 65 cm	
62 - 63 cm	
60 - 62 cm	
< 60 cm	

narttu

> 60 cm
59 - 60 cm
57 - 58 cm
55 - 56 cm
< 55 cm

1	<input checked="" type="checkbox"/>
3	<input type="checkbox"/>
5	<input type="checkbox"/>
3	<input type="checkbox"/>
1	<input type="checkbox"/>

Yleinen rakennekuva

- * sukupuoli

uros

molossoidi
hieman voimakas
erittäin hyvä leima
hyvä leima
vähän leimaa/narttumainen

narttu

molossoidi, urosmainen
hieman liian voimakas
erittäin hyvä leima
hyvä leima
liian siro, liian vähän leimaa

1	<input type="checkbox"/>
3	<input type="checkbox"/>
5	<input type="checkbox"/>
3	<input type="checkbox"/>
1	<input checked="" type="checkbox"/>

Yleinen rakennekuva

- * ilme

poissaoleva/ ei puhuteltavissa
pidättyväinen/ torjuva
vapaa, avoin, itsetietoinen, tarkkaavainen
epäröivä/ pidättyväinen
pelokas

1	<input type="checkbox"/>
3	<input type="checkbox"/>
5	<input checked="" type="checkbox"/>
3	<input type="checkbox"/>
1	<input type="checkbox"/>

Yleinen rakennekuva

- * Kunto

- luustonvoimakkuus
- lihakset
- sidokset
- yleiskunto
- ruokintatilanne

Yleinen rakennekuva

- * kunto
- luustonvoimakkuus

liian karkea
karkea
keskivoimakas
kevyt
siro

1	<input type="checkbox"/>
3	<input type="checkbox"/>
5	<input type="checkbox"/>
3	<input checked="" type="checkbox"/>
1	<input type="checkbox"/>

Yleinen rakennekuva

- * kunto

- lihakset

liian karkea
liian voimakkaat lihakset
hyvät lihakset
heikot lihakset
liian heikot lihakset

1	<input type="checkbox"/>
3	<input type="checkbox"/>
5	<input type="checkbox"/>
3	<input checked="" type="checkbox"/>
1	<input type="checkbox"/>

Yleinen rakennekuva

- * kunto

- sidokset

kiinteät
ei aivan kiinteät
löysät/ periksiantavat

0	<input type="checkbox"/>
0	<input type="checkbox"/>
5	<input type="checkbox"/>
3	<input checked="" type="checkbox"/>
1	<input type="checkbox"/>

Yleinen rakennekuva
* **kunto**
- hoitotilanne

erittäin hyvin hoidettu
vähemmän hyvin hoidettu
huonosti hoidettu

0	<input type="checkbox"/>
0	<input type="checkbox"/>
5	<input checked="" type="checkbox"/>
3	<input type="checkbox"/>
1	<input type="checkbox"/>

Yleinen rakennekuva
* **kunto**
- ruokintatilanne

lihava
runsaasti ruokittu
erittäin hyvä ruokintatilanne
hieman niukasti ruokittu
laiha

1	<input type="checkbox"/>
3	<input type="checkbox"/>
5	<input checked="" type="checkbox"/>
3	<input type="checkbox"/>
1	<input type="checkbox"/>

Yleinen rakennekuva
* **Mittasuhteet**
- korkeus / pituus
- raajat/rinnansyvyys

Yleiset mittasuhteet
* **mittasuhteet**
- korkeus / pituus

pitkä
pitkänomainen
9:10, oikeat mittasuhteet
lyhyt
neliömäinen

0,88

1	<input type="checkbox"/>
3	<input type="checkbox"/>
5	<input checked="" type="checkbox"/>
3	<input type="checkbox"/>
1	<input type="checkbox"/>

Yleinen rakennekuva
* **mittasuhteet**
- raajat/rinnansyvyys

liian korkearaajainen
korkea raajainen
55/45 1,2222
syvä
liian syvä

1,20

1	<input type="checkbox"/>
3	<input type="checkbox"/>
5	<input checked="" type="checkbox"/>
3	<input type="checkbox"/>
1	<input type="checkbox"/>

Yleinen rakennekuva
* **Pigmentti/ väritys**

- pää
- silmät
- huulet/ nenä
- karvapeite
- merkit
- kynnet

Yleinen rakennekuva
* **Pigmentti/ väritys**
- pää

erittäin hyvin pigmentoitunut pää, puutteellinen maski
yksivärinen musta
erittäin hyvin pigmentoitunut pää, maski
vähän pigmentoitunut pää, maski
liian vähän pigmentoitunut pää, puuttuva maski

1	<input type="checkbox"/>
3	<input type="checkbox"/>
5	<input checked="" type="checkbox"/>
3	<input type="checkbox"/>
1	<input type="checkbox"/>

Yleinen rakennekuva
* Pigmentti/ väritys
- silmät

värivirhe
tummat
kellertävät
pistävät

1	<input type="checkbox"/>	
0	<input type="checkbox"/>	
5	<input type="checkbox"/>	
3	<input checked="" type="checkbox"/>	
1	<input type="checkbox"/>	

Yleinen rakennekuva
* Pigmentti/ väritys
- huulet/kirsu

tummat
laikukas
vaalean punainen, lihanvärinen

	<input type="checkbox"/>	
	<input type="checkbox"/>	
5	<input checked="" type="checkbox"/>	
3	<input type="checkbox"/>	
1	<input type="checkbox"/>	

Yleinen rakennekuva
* Pigmentti/ väritys
- karvapeite

tumma, kiharaa karvaa selässä/ vaalea harmaa
tumma, kiharaa karvaa sään alueella/ normaali harmaa
tumma, tiivis/ tumma harmaa
liian vähän mustia merkkejä/ punainen hännänpää
puuttuva mantteli

1	<input type="checkbox"/>	
3	<input type="checkbox"/>	
5	<input checked="" type="checkbox"/>	
3	<input type="checkbox"/>	
1	<input type="checkbox"/>	

Yleinen rakennekuva
* Pigmentti/ väritys
- värimerkit

voimakkaasti pigmentoitunut/ musta
riittävästi pigmentoitunut
riittämättömästi pigmentoitunut/ vaaleat merkit

	<input type="checkbox"/>	
	<input type="checkbox"/>	
5	<input type="checkbox"/>	
3	<input checked="" type="checkbox"/>	
1	<input type="checkbox"/>	

Yleinen rakennekuva
* Pigmentti/ väritys
- kynnet

musta
ruskea-keltainen
valkoinen

	<input type="checkbox"/>	
	<input type="checkbox"/>	
5	<input checked="" type="checkbox"/>	
3	<input type="checkbox"/>	
1	<input type="checkbox"/>	

II Anatomiset yksityiskohdat

- * pää
- * ylälinja
- * alalinja
- * eturaajat
- * keskiosa
- * takaraajat
- * eturaajojen suoruus edestä

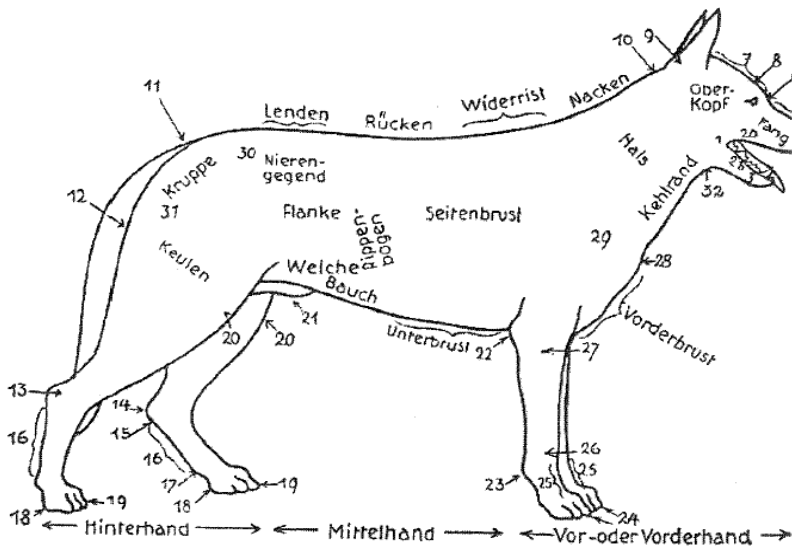

- 1 Lippenwinkel
- 2a Oberlippe
- 2b Unterlippe
- 3 Kinn
- 4 Nasenkuppe
- 5 Nasenrücken
- 6 Stirnabsatz
- 7 Stirn
- 8 Stirnfurche
- 9 Hinterhaupthöcker
- 10 Genick
- 11 Rutensansatz
- 12 Sitzbeinhöcker
- 13 Sprunggelenk
- 14 Sprungbeinhöcker
- 15 Sprungbein
- 16 Hintermittelfuss
- 17 After-o. Wolfsklaue
- 18 Sohlenballen
- 19 Hinterzehen mit den Krallen
- 20 Kniegelenk mit Kniescheibe
- 21 Glied
- 22 Ellenbogenhöcker
- 23 Karpalballen
- 24 Vorderzehen mit Krallen
- 25 Vordermittelfuss
- 26 Vorderfusswurzelgelenk
- 27 Ellenbogengelenk
- 28 Bug- o. Brustspitze
- 29 Schultergelenk
- 30 Hüfte
- 31 Hüftgelenk
- 32 Kehle

Anatoimiset yksityiskohdat
* **pää**

- leima
- mittasuhteet
- korvat
- silmät
- huulet
- purenta
- otsapenger (Stopp)
- yläleuka
- alaleuka

Anatoimiset yksityiskohdat
* **pää**
- leima

karkea/ molossoid	1	<input type="checkbox"/>
liian voimakas	3	<input type="checkbox"/>
standardinmukainen, sopiva koiralle	5	<input type="checkbox"/>
pieni/ kapea pää	3	<input checked="" type="checkbox"/>
pitkä kuono/ vinttikoiramainen	1	<input type="checkbox"/>

Anatoimiset yksityiskohdat
* **pää**
- mittasuhteet

pää: kuono = 60 : 40	1	<input checked="" type="checkbox"/>
pää: kuono = 50 : 50	5	<input type="checkbox"/>
pää: kuono = 40 : 60	1	<input type="checkbox"/>

Anatoimiset yksityiskohdat
* **pää**
- korvat

pehmeät	1	<input type="checkbox"/>
liian suuret,/ ei täysin kiinteät/ hajaasentoiset,/ ahdas korvienasento	3	<input type="checkbox"/>
standardinmukaiset	5	<input checked="" type="checkbox"/>
liian pienet/ ahdas korvienasentoi	3	<input type="checkbox"/>
virheasento (esim.löysä sisäreuna = Schildspanner)	1	<input type="checkbox"/>

Anatoimiset yksityiskohdat
* **pää**
- silmät

pyöreät/ ulkonevat	1	<input type="checkbox"/>
löysä silmäluomi	3	<input type="checkbox"/>
standardinmukaiset	5	<input checked="" type="checkbox"/>
liian ahdas silmäluomi	3	<input type="checkbox"/>
pienet/ sisäänpainuneet	1	<input type="checkbox"/>

Anatoimiset yksityiskohdat

* pää

- huulet

voimakkaat huulet, löysät
ei täysin sulkeutuneet
hyvin sulkeutuneet/ tiiviit

1	<input type="checkbox"/>
3	<input type="checkbox"/>
5	<input checked="" type="checkbox"/>
	<input type="checkbox"/>
	<input type="checkbox"/>

Anatoimiset yksityiskohdat

* pää

- purenta

hammasvirhe
puutteellinen hampaisto
saksipurenta, voimakas, täydellinen, aukoton
virheasento/ suora etulinja (OK/ UK)
ahdas hammasrivi/ tasapurenta

1	<input type="checkbox"/>
3	<input type="checkbox"/>
5	<input checked="" type="checkbox"/>
3	<input type="checkbox"/>
1	<input type="checkbox"/>

Anatoimiset yksityiskohdat

* pää

- otsapenger (Stopp)

liian voimakkaasti kehittynyt (molossoidi)
voimakkaasti kehittynyt
standardinmukainen
liian vähän kehittynyt

1	<input type="checkbox"/>
3	<input type="checkbox"/>
5	<input type="checkbox"/>
3	<input checked="" type="checkbox"/>
	<input type="checkbox"/>

Anatoimiset yksityiskohdat

* pää

- yläleuka

kyömynenä
voimakas, nenänselkä hieman kaareva
voimakas, nenänselkä suora
heikko
liian heikko

1	<input type="checkbox"/>
3	<input type="checkbox"/>
5	<input type="checkbox"/>
3	<input checked="" type="checkbox"/>
1	<input type="checkbox"/>

Anatoimiset yksityiskohdat

* pää

- alaleuka

voimakas
heikko
liian heikko

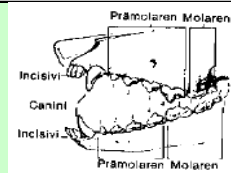

	<input type="checkbox"/>
	<input type="checkbox"/>
5	<input type="checkbox"/>
3	<input checked="" type="checkbox"/>
1	<input type="checkbox"/>

Anatoimiset yksityiskohdat

* ylälinja

- kaula
- säkä
- keskiselkä
- lanne
- lantionasento
- lantionpituus
- häntä

Anatoimiset yksityiskohdat

* ylälinja

- kaula

löysää kaulanahkaa
lyhyt
voimakas, oikea asento + pituus
lyhyt/ pitkä/ kaulanahanmuodostus
pysty

1	<input type="checkbox"/>
3	<input type="checkbox"/>
5	<input checked="" type="checkbox"/>
3	<input type="checkbox"/>
1	<input type="checkbox"/>

Anatoimiset yksityiskohdat

* ylälinja
- säkä

korkea
normaali
hieman matala
matala

	<input type="checkbox"/>
3	<input type="checkbox"/>
5	<input type="checkbox"/>
3	<input checked="" type="checkbox"/>
1	<input type="checkbox"/>

Anatoimiset yksityiskohdat

* ylälinja
- keskiselkä



langer, gerader, fester Rücken



kurzer, gerader, fester Rücken



gekrümmter, aufgewölbter Rücken



Radrücken



weicher, eingefallener Rücken



überbaut

voimakkaasti kaarevat/ köyryselkä
hieman kaareva, köyristyvä
suora, kiinteä
pehmeä, peräänantava selkä/ yllirakentunut
notkoselkä

1	<input type="checkbox"/>
3	<input type="checkbox"/>
5	<input checked="" type="checkbox"/>
3	<input type="checkbox"/>
1	<input type="checkbox"/>

Anatoimiset yksityiskohdat

* ylälinja
- lanne



in der Lende aufgezo-

liian pitkä
voimakas, oikea pituus
kapea
köyry

	<input type="checkbox"/>
3	<input checked="" type="checkbox"/>
5	<input type="checkbox"/>
3	<input type="checkbox"/>
1	<input type="checkbox"/>

Anatoimiset yksityiskohdat

* ylälinja
- lantionasento

vaakasuora
tasainen
erittäin hyvä asento, 23°
laskeva
jyrkkä

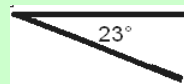

1	<input type="checkbox"/>
3	<input type="checkbox"/>
5	<input type="checkbox"/>
3	<input type="checkbox"/>
1	<input checked="" type="checkbox"/>

Anatoimiset yksityiskohdat

* ylälinja
- lantionpituus

liian pitkä
erittäin hyvä pituus
hyvä pituus
lyhyt

	<input type="checkbox"/>
3	<input type="checkbox"/>
5	<input type="checkbox"/>
3	<input type="checkbox"/>
1	<input checked="" type="checkbox"/>

Anatoimiset yksityiskohdat

* ylälinja
- häntä

liian lyhyt
korkea hännäkiinnitys
oikea pituus (kintereen keskiosa)
liian pitkä
virheasento

1	<input type="checkbox"/>
3	<input type="checkbox"/>
5	<input checked="" type="checkbox"/>
3	<input type="checkbox"/>
1	<input type="checkbox"/>

Anatoimiset yksityiskohdat

* alalinja

- eturinta
- alarinta

Anatoimiset yksityiskohdat

* alalinja

- eturinta

liian raskas
voimakkaasti kehittynyt
kehittynyt
vähemmän kehittynyt
litteä

1	<input type="checkbox"/>
3	<input type="checkbox"/>
5	<input type="checkbox"/>
3	<input checked="" type="checkbox"/>
1	<input type="checkbox"/>

Anatoimiset yksityiskohdat

* alalinja

- alarinta

pitkä
hieman lyhyt
lyhyt, ylösvetäytynyt

0	<input type="checkbox"/>
0	<input type="checkbox"/>
5	<input type="checkbox"/>
3	<input checked="" type="checkbox"/>
1	<input type="checkbox"/>

Anatoimiset yksityiskohdat

* eturaajat

- kulmaukset
- lapa
- olkavarsi / pituus
- kyynärvarsi
- välikämmen
- varpaat

Anatoimiset yksityiskohdat

* eturaajat

- kulmaukset

oikein kulmautuneet 90°-110°
hyvin kulmautuneet
riittävästi kulmautuneet



	<input type="checkbox"/>
	<input type="checkbox"/>
5	<input type="checkbox"/>
3	<input checked="" type="checkbox"/>
1	<input type="checkbox"/>

Anatoimiset yksityiskohdat

* eturaajat

- lapa

eivät kiinteästi liittyneet, löysät
lyhyt
erittäin hyvän asento, vino
pysty

1	<input type="checkbox"/>
3	<input checked="" type="checkbox"/>
5	<input type="checkbox"/>
3	<input type="checkbox"/>
	<input type="checkbox"/>

Anatoimiset yksityiskohdat

* eturaajat

- olkavarsi / pituus

erittäin hyvä asento, erittäin hyvä pituus
tulisi olla pitempi
lyhyt

	<input type="checkbox"/>
	<input type="checkbox"/>
5	<input type="checkbox"/>
3	<input checked="" type="checkbox"/>
1	<input type="checkbox"/>

Anatoimiset yksityiskohdat

* eturaajat

- kyynärvarsi

suora

	<input type="checkbox"/>
	<input type="checkbox"/>
5	<input checked="" type="checkbox"/>

hieman kaarevat
voimakkaasti kaarevat

3
1

Anatoimiset yksityiskohdat
* **eturaajat**
- välikämmen



gute Fessel- u. Pfotenbildung
20° -22°



zu steile, kurze Fesseln,
Klumpfuss mit abgenützten
Krallen



zu lange, weiche Fesseln,
verwachsene Krallen



pysty
hieman pysty
hyväasentoiset, kiinteät, 20°-22°, pituus 1/3 kynärvarresta
vinoasentoiset/ hieman peräänantavat
liian vinoasentoiset/ voimakkaasti peräänantavat

1
3
5
3
1

Anatoimiset yksityiskohdat
* **eturaajat**
- tassut



runde, geschlossene Pfoten



gespreizte Pfoten

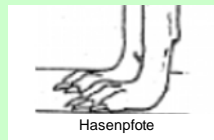

Hasenpfote

avoimet, hajaasentoiset
eivät aivan kiinteät
pyöreät, kiinteät, hieman kaarevat
hieman pitkät, kapeat
jäniksenkypä

1
3
5
3
1

Anatomiset yksityiskohdat
* **runko**
- rintakehä

Anatomiset yksityiskohdat
* **runko**
- rintakehä

tynnyrimäinen
lisääntynyt kylkiluiden kaarevuus
oikea kylkiluiden kaarevuus
liian vähäinen kylkiluiden kaarevuus
litteärintainen

1
3
5
3
1

Anatoimiset yksityiskohdat
* **takaraajat**
- polvikulmaus
- reisiluun pituus
- sääriluun pituus
- takavälijalka
- tassut

Anatoimiset yksityiskohdat
* **takaraajat**
- polvikulmaus

ylikulmautunut
voimakkaasti kulmautunut
oikein kulmautunut
hyvin kulmautunut
kohtuullisesti kulmautunut

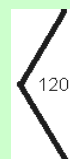

1
3
5
3
1

Anatoimiset yksityiskohdat
* **takaraajat**
- reisiluun pituus

pitkä

1

hieman pitkä
erittäin hyvä pituus
hieman lyhyt
lyhyt

3	<input type="checkbox"/>
5	<input type="checkbox"/>
3	<input checked="" type="checkbox"/>
1	<input type="checkbox"/>

Anatoimiset yksityiskohdat
* **takaraajat**
- sääriluun pituus

pitkä
hieman pitkä
oikea pituus
hieman lyhyt
lyhyt

1	<input type="checkbox"/>
3	<input type="checkbox"/>
5	<input checked="" type="checkbox"/>
3	<input type="checkbox"/>
1	<input type="checkbox"/>

Anatoimiset yksityiskohdat
* **takaraajat**
- takavälijalka

ulottuu liian pitkälle
ulottuu pitkälle/ ahdas
ulottuu pitkälle/ yhdensuuntaiset
ahdas seiosseessa
kinnerahdas

1	<input type="checkbox"/>
3	<input type="checkbox"/>
5	<input checked="" type="checkbox"/>
3	<input type="checkbox"/>
1	<input type="checkbox"/>

Anatoimiset yksityiskohdat
* **takaraajat**
- tassut

avoimet, hajavarpaat
eivät aivan kiinteät
pyöreät, kiinteät, hieman kaarevat
hieman pitkät, kapeat
jäniksenkypälät

1	<input type="checkbox"/>
3	<input type="checkbox"/>
5	<input checked="" type="checkbox"/>
3	<input type="checkbox"/>
1	<input type="checkbox"/>

Anatoimiset yksityiskohdat
* **edestä katsoen**
- olkavarsi
- kyynärpäät
- kyynärvarsi
- ranne

Anatoimiset yksityiskohdat
* **edestä katsoen**
- olkavarsi

eivät yhdensuuntaiset
oikea asentoiset

	<input type="checkbox"/>
3	<input type="checkbox"/>
5	<input checked="" type="checkbox"/>
	<input type="checkbox"/>
	<input type="checkbox"/>

Anatoimiset yksityiskohdat
* **edestä katsoen**
- kyynärpäät

voimakkaasti uloskiertuneet
uloskiertyneet
kiinteät
sisäänkäänntyneet

1	<input type="checkbox"/>
3	<input type="checkbox"/>
5	<input checked="" type="checkbox"/>
3	<input type="checkbox"/>
	<input type="checkbox"/>

Anatoimiset yksityiskohdat
* **edestä katsoen**
- kyynärvarsi

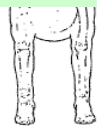

korrekt



eng



weit



krummeinig

--

	<input type="checkbox"/>
--	--------------------------

ahtaat/ kääntyneet oikealle/ vasempaan
oikeat, suorat
väljät/ kääntyneet oikealle/ vasempaan
käyristyneet kyynärvarret

3	<input type="checkbox"/>
5	<input checked="" type="checkbox"/>
3	<input type="checkbox"/>
1	<input type="checkbox"/>

Anatoomiset yksityiskohdat
* edestä katsoen
- ranne



sisäänkiertyneet
oikeat, yhdensuuntaiset, suorat
uloskiertyneet, ranskalaiset

	<input type="checkbox"/>
3	<input type="checkbox"/>
5	<input checked="" type="checkbox"/>
3	<input type="checkbox"/>
	<input type="checkbox"/>

III Liikunta

- * takaraajojen liikkeet
- * eturaajojen liikkeet
- * liikunta-arvostelu

- Liikuntaelimet
- * takaraajojen liikkeet
 - yhdensuuntaisuus
 - kinnernivelet

- Liikuntaelimet
- * takaraajojen liikkeet
 - yhdensuuntaisuus

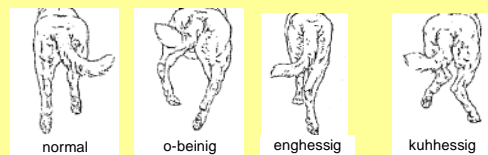

länkisääri
normaali, suoraa astuva
ahdas
kinnerahdas

	<input type="checkbox"/>
3	<input type="checkbox"/>
5	<input checked="" type="checkbox"/>
3	<input type="checkbox"/>
1	<input type="checkbox"/>

- Liikuntaelimet
- * takaraajojen liikkeet
 - kintereet

kiinteä
ei aivan kiinteä
löysä

	<input type="checkbox"/>
	<input type="checkbox"/>
5	<input type="checkbox"/>
3	<input checked="" type="checkbox"/>
1	<input type="checkbox"/>

- Liikuntaelimet
- * eturaajojen liikkeet
 - yhdensuuntaisuus

fassbeinig
maa-ahdas
normaali
liikkuu tassut ulkokierteisesti
etuliikkeet eivät ole puhtaat

1	<input type="checkbox"/>
3	<input type="checkbox"/>
5	<input type="checkbox"/>
3	<input type="checkbox"/>
1	<input checked="" type="checkbox"/>

- Liikuntaelimet
- * liikunta-arvostelu
 - etuaskel - ulottuvuus
 - takatyöntö - voimakkuus
 - selänasento
 - rungon tasapaino

Liikuntaelimet

* liikunta-arvostelu
- etuaskel - ulottuvuus

voimakkaasti rajoittunut, sidottu
tulisi olla hieman vapaampi
vapaa
steppaava (lyhyt, korkea)

1	<input checked="" type="checkbox"/>
3	<input type="checkbox"/>
5	<input type="checkbox"/>
3	<input type="checkbox"/>
	<input type="checkbox"/>

Liikuntaelimet

* liikunta-arvostelu
- takatyöntö - voimakkuus

erittäin toimiva, voimakas
toimiva
riittävän toimiva/voimaton

	<input type="checkbox"/>
	<input type="checkbox"/>
5	<input type="checkbox"/>
3	<input checked="" type="checkbox"/>
1	<input type="checkbox"/>

Liikuntaelimet

* liikunta-arvostelu
- selänasento

rauhallinen, kiintelä
hieman rauhaton
peräänantava

	<input type="checkbox"/>
	<input type="checkbox"/>
5	<input type="checkbox"/>
3	<input checked="" type="checkbox"/>
1	<input type="checkbox"/>

Liikuntaelimet

* liikunta-arvostelu
- rungon tasapaino

putoaa voimakkaasti eteen
putoaa hieman eteen
erittäin hyvä, pysyvä
hieman heiluva
voimakkaasti heiluva

1	<input type="checkbox"/>
3	<input checked="" type="checkbox"/>
5	<input type="checkbox"/>
3	<input type="checkbox"/>
1	<input type="checkbox"/>

Luonneominaisuuksien kuvaus

Talentsichtung

Luonneominaisuuksien kuvaus

* Yleinen esiintyminen sosiaalisessa ympäristössä (1) *

- esiintyminen ilman ärsykejä
- käyttäytyminen vieraita ihmisiä kohtaan
- vieraan henkilön käsittely

Koira pidetään kentällä taluttimessa

Nr. 1	Esiintyminen ilman ärsykejä	kiihtynyt/ yliaktiivinen	1	<input type="checkbox"/>
		erittäin aktiivinen	3	<input checked="" type="checkbox"/>
		tasapainoinen/ aktiivinen	5	<input type="checkbox"/>
		ei ole osallistuva	3	<input type="checkbox"/>
		torjuva/vetäytyvä/hidas/epävarma	1	<input type="checkbox"/>

Koira ohjataan henkilöryhmään ja sen läpi

Nr. 2	Käyttäytyminen vieraita henkilöitä kohtaan	liioiteltu kontaktikäyttäytyminen	1	<input type="checkbox"/>
		etsii kontaktia	3	<input type="checkbox"/>
		tasapainoinen kontaktikäyttäytyminen	5	<input checked="" type="checkbox"/>
		ei ole osallistuva	3	<input type="checkbox"/>
		torjuva/vetäytyvä/hidas/epävarma	1	<input type="checkbox"/>

Avustaja ottaa koiran taluttimen ja puhuttelee sitä

Nr. 3	Vieraan henkilön käsittely	torjuva/ osoittaa käsittelyssä dominointia takaisin	1	<input type="checkbox"/>
		torjuva	3	<input type="checkbox"/>
		vastaa kontaktinotolla	5	<input checked="" type="checkbox"/>
		neutraali, hyväksyvä	3	<input type="checkbox"/>
		väistää passiivisesti/vetäytyvä/ hidas	1	<input type="checkbox"/>

Tässä kuvauksessa ei hiha saa olla kentällä näkyvissä.

Luonneominaisuuksien kuvaus
*** Ohjattavuus/ tottelevaisuusvalmius ***
- kytkettynä seuraaminen

Taluttimessa eteenpäin ja takaisin

Nr. 4	Kytkeytyä seuraaminen	yliaktiivinen/ hajanainen	1	<input type="checkbox"/>
		hyvin osallistuva ohjaajaa kohtaan	3	<input type="checkbox"/>
		ohjattava/ osallistuva	5	<input type="checkbox"/>
		ohjattava	3	<input checked="" type="checkbox"/>
		haluton	1	<input type="checkbox"/>

Luonneominaisuuksien kuvaus
*** Aggressiokäyttäytyminen ***
- vastaaminen puolustusärsykkeeseen

Maalimies lähestyy antaen puolustusärsyksen

Nr. 5	Vastaaminen puolustusärsykkeeseen (puolustuskäyttäytymisen vs. väistämiskäyttäytymisen)	epävarma, pelokas	1	<input type="checkbox"/>
		matala ärsykekynnys	3	<input type="checkbox"/>
		vastaa, keskiverto ärsykekynnys	5	<input checked="" type="checkbox"/>
		korkea ärsykekynnys/ väärä vastaus	3	<input type="checkbox"/>
		ei puolustuskäyttäytymistä	1	<input type="checkbox"/>

Tämä harjoitus suoritetaan ilman hihaa.

Luonneominaisuuksien kuvaus
*** Saalisikäyttäytyminen ***

- saalisärsykkeeseen vastaaminen
- vietin voimakkuus
- kiinnikäyminen/ ote
- hallitseminen otteessa
- kanavointi
- ohjattavuus saalisalueella

Juokseminen ja hihan heiluttaminen

Nr. 6	Vastaaminen saalisärsykkeeseen (tavoittaminen)	epävarmuutta/ rauhattomuus/ ei kanavoi	1	<input type="checkbox"/>
		vaihtaa epätäydellisesti, korkea voimakkuus	3	<input type="checkbox"/>
		vaihtaa hyvin, korkea voimakkuus	5	<input checked="" type="checkbox"/>
		tarvitsee paljon ärsykeitä/ vähäinen voimakkuus	3	<input type="checkbox"/>
		ei tavoita	1	<input type="checkbox"/>

Saalis- puolustus- sekoitus, kiihottaminen

Nr. 7	Vietin voimakkuus optimaalisella ärsykkeellä (saalis-puolustus-sekoitus)	yliaktiivinen, hermostunut	1	<input type="checkbox"/>
		voimakas konfliktin kanssa	3	<input checked="" type="checkbox"/>
		korkea voimakkuus, hermostollisesti tasapainoinen	5	<input type="checkbox"/>
		tarvitsee paljon ärsykeitä/ vähäinen voimakkuus	3	<input type="checkbox"/>
		tuskin aktiivinen	1	<input type="checkbox"/>

Kiinnikäyminen ja aaltoja

Nr. 8	Kiinnikäyminen/ ote	pelokas, kova	1	<input type="checkbox"/>
		rauhaton/ konfliktin sisältöinen	3	<input type="checkbox"/>
		kiinteä, toimiva, dominoiva	5	<input checked="" type="checkbox"/>
		kysyvä/ kokeileva/ varovainen	3	<input type="checkbox"/>
		epävarma/ ei pure	1	<input type="checkbox"/>

Sulkeminen alhaalla

Nr. 9	Otedominointi <painostava> maalimies	hermostunut/ epävarma	1	<input type="checkbox"/>
		rauhaton/ löysää/ tasapainoton	3	<input type="checkbox"/>
		etsii täyttää otetta, dominoi	5	<input checked="" type="checkbox"/>
		pysyvä, ei paranna/ vetää pois	3	<input type="checkbox"/>
		puuttuva pysyvyys/ vetäytyvä	1	<input type="checkbox"/>

Hihan antaminen, kantaminen

Nr. 10	Kanavointi (pitäminen)	ei kanavoi/ levoton/ kohdistamaton	1	<input type="checkbox"/>
		rauhaton/ ylikiihtynyt/ pitää vain hetken	3	<input type="checkbox"/>
		kanavoi saaliiseen, pitää rauhallisesti, voimakas	5	<input checked="" type="checkbox"/>
		rauhallinen, vähän viettikestävyttä/ pitää vain hetken	3	<input type="checkbox"/>
		vietitön/ ei pidä	1	<input type="checkbox"/>

Prässäminen, istu, maahan

Nr. 11	Ohjattavuus saaliskäyttäytymisessä	hallitsematon/ rauhaton, mutta pitää	1	<input type="checkbox"/>
		sulkeutuva/ antaa käsitellä vastentahtoisesti, mutta pitää vakaa teknisissä harjoituksissa	3	<input type="checkbox"/>
	Huolimatta tekniikka saalis	häiriintyy teknisistä harjoituksista väistää	5	<input checked="" type="checkbox"/>
			3	<input type="checkbox"/>
			1	<input type="checkbox"/>

Luonneominaisuuksien kuvaus
* Ohjattavuus/ tottelevaisuusvalmius *

- vietinvaihto passiivisessa tottelevaisuudessa

Irti

Nr. 12	Vietinvaihto passiivisessa tottelevaisuudessa	hallitsematon/ rauhaton	1	<input type="checkbox"/>
		tarvitsee voimakkaita toimenpiteitä	3	<input type="checkbox"/>
		vaihtaa ohjattavasti tottelevaisuuteen, hallittu, viettivoimakas	5	<input checked="" type="checkbox"/>
		hallittu, liian halukas/ heikko vietti	3	<input type="checkbox"/>
		laiska	1	<input type="checkbox"/>

Luonneominaisuuksien kuvaus
* Aggressiokäyttäytyminen *

- vietinvaihto aggressioalueelle
- viettikestävyys aggressiossa
- oteikäyttäytyminen kuormituksessa

Avaaminen, vaihtaminen koulutuskaulaimeen

Nr. 13	Vastaavuus aggressioalueella	pelokas vaihtaminen	1	<input type="checkbox"/>
		vaihtaa ärsykkeestä spontaanisti/ konfliktisisältöinen	3	<input checked="" type="checkbox"/>
	Vaihtaminen aggressioon	vaihtaa ärsykkeestä spontaanisti, viettivoimakas, varma	5	<input type="checkbox"/>
		tarvitsee enemmän ärsykejä	3	<input type="checkbox"/>
		vietitön	1	<input type="checkbox"/>

Karkoittaminen koulutuskaulaimeen

Nr. 14	Viettikestävyys aggressiossa	pelkopurija	1	<input type="checkbox"/>
		korkea voimakkuus, konfliktisisältöinen	3	<input checked="" type="checkbox"/>
		viettikestävä, dominoiva, itsevarma	5	<input type="checkbox"/>
		vähemmän viettikestävä/ tarvitsee enemmän ärsykejä	3	<input type="checkbox"/>
		vietitön	1	<input type="checkbox"/>

Kiinnikäyminen, sulkeminen, karkottaminen, lyöminen

Nr. 15	Oteikäyttäytyminen kuormituksessa	ylikuormittunut/ väistää aktiivisesti	1	<input type="checkbox"/>
		avaa otetta, heikentää/ rauhaton	3	<input type="checkbox"/>
		käyttää koko ruumista, voimakas ote/ parantaa otetta	5	<input checked="" type="checkbox"/>
		pitää voimakkaasti, passiivinen/ pitää, vetää pois	3	<input type="checkbox"/>
		ahdistunut/ epävarma/ luovuttaa	1	<input type="checkbox"/>

Luonneominaisuuksien kuvaus
* Saaliskäyttäytyminen *

- Hyökkäyskäyttäytyminen

Hyökkäys 10 metristä

Nr. 16	Hyökkäyskäyttäytyminen	hallitsematon/ ei otetta	1	<input type="checkbox"/>
		rauhaton, kohdistamaton	3	<input type="checkbox"/>
		varma, määrätietoinen	5	<input checked="" type="checkbox"/>
		jarruttaa/ arvioiva/ pidättäytyy	3	<input type="checkbox"/>
		heikko hyökkäys/ ei hyökkää	1	<input type="checkbox"/>

Luonneominaisuuksien kuvaus
* Yleinen esiintyminen sosiaalisessa ympäristössä (2) *

- Käyttäytyminen kuormituksen jälkeen

Koira viedään avustajan kanssa ryhmään

Nr. 17	Käyttäytyminen kuormituksen jälkeen	liioiteltu kontaktikäyttäytyminen	1	<input type="checkbox"/>
		etsii kontaktia	3	<input type="checkbox"/>
		tasapainoinen kontaktikäyttäytyminen	5	<input checked="" type="checkbox"/>
		ei osallistu	3	<input type="checkbox"/>
		torjuva/ epäluuloinen/ epävarma	1	<input type="checkbox"/>

Versio: toukokuu 2008

Saksanpaimenkoiran terveystarkastus RSV-2000 e. V.

Pvm:	23.5.2009	Haastattelija:	Tuula Siimes
Koiran nimi:	EVERGREY'S HEICO	Rek-Nr.:	FIN16877/08
syntpvm:	29.1.2008	siru/TM-Nr.:	98512001927876039
Vastaaja huolehtii koirasta: 80 % koiran hoito (osaksi 20 %) MIES			
a) Tarhassa b) asunnossa c) kellarissa d) puutarhassa X			
Onko muita koiria taloudessa?		kyllä <input checked="" type="checkbox"/>	ei <input type="checkbox"/>
Onko jonkun koiran tiedot jo tallennettu?		kyllä <input type="checkbox"/>	ei <input checked="" type="checkbox"/>
Koirien nimet: EVERGREY'S FORTE, EVERGREY'S PORCHE			
Muita eläimiä?		kyllä <input type="checkbox"/>	ei <input checked="" type="checkbox"/>
Jos kyllä, niin mitä?			
Pestäänkö koira säännöllisesti?		Kuinka usein?	Miten?
PESTY KERRAN SHAMPOOLLA			
Jos vain uittamalla:		Missä?	Onko uimisen jälkeen ongelmia? EI
SAIMAA			

Koira on ollut tähän asti/haastatteluun asti (ruksaa lähin vastaus)

I)	Ei koskaan eläinlääkärillä/eläintenhoitajalla	
II)	Koiraa käsitteli:	
	1) Eläinlääkäri X	2) Eläintenhoitaja
	3) Avustaja	
III)	Mistä syystä eläinlääkärin vastaanotolla /eläintenhoitajan hoidossa:	
	1)	rokotus X
	2)	loisten ennaltahoito tai poisto
		a) ulkoloisia, kuten punkkeja, jne. b) suolistoloisia, kuten matoja tai giardia
	3)	Anaalirauhasten tyhjennys
		Minkä ikäisenä esiintyi ensimmäisen kerran: Kuinka usein tyhjennetty:
		Kuinka koira käyttäytyi? Veti, puri, nuoli itseään:
	4)	Loukkaantumiset: Laji:
	5)	Liikuntaelinten ongelmat
		a) ontuminen b) venähdys/nyrjähdys
		c) luunmurtuma d) hermopinne
		e) vanha vamma f) panosteitti

		g) syy tuntematon	h) muuta:
6)	Syömiskäyttäytyminen ja ulostaminen		
	a) Ruokintakertaa päivässä? 1	b) Ruokahaluttomuutta	c) Jätteiden syömistä
	Oksentamista		d)
	e) Ilmavaivoja	f) Turpoamista/vatsalaukun kääntyminen	g) Toistuva ripuli
	JOSKUS		verinen <input type="checkbox"/>
	h) Ummetus/ulostamisvaikeuksia	JOSKUS	i) Vieras esine
	j) Muuta:		
7)	Iho-ongelmat (ks. liite):		
	a) Viiltohaavat	b) Puremahaavat	c) Huonosti paranevat haavat
	d) Verenpurkaukset		
	Minkä ikäisenä ilmenivät ensimmäisen kerran?		
	missä?	kuinka usein?	milloin?
	Kuinka vaikeaksi luokittelette ongelman tänään? (skaala 0 – ei ongelmia - 10 – mitä vaikeampi sitä suurempi luku)		
	e) Rikkinäinen iho SISÄTILAPÖLYLLE ALLERGINEN		
	Minkä ikäisenä ilmenivät ensimmäisen kerran? 1 VUOSI		
	missä?	kuinka usein?	milloin?
	ANTUROIDEN VÄLIT PUNOITTIVAT/KUTISIVAT, TALVI/KEVÄT 2009		
	Kuinka vaikeaksi luokittelette ongelman tänään? (skaala 0 – ei ongelmia - 10 – mitä vaikeampi sitä suurempi luku)		
	3		
	f) Karvan lähtö (paljaat kohdat)	Missä kohtaa kehoa:	
	Minkä ikäisenä ilmenivät ensimmäisen kerran?		
	missä?	kuinka usein?	milloin?
	Kuinka vaikeaksi luokittelette ongelman tänään? (skaala 0 – ei ongelmia - 10 – mitä vaikeampi sitä suurempi luku)		
	g) Karvojen katkeilua		
	Minkä ikäisenä ilmenivät ensimmäisen kerran?		
	missä?	kuinka usein?	milloin?
	Kuinka vaikeaksi luokittelette ongelman tänään? (skaala 0 – ei ongelmia - 10 – mitä vaikeampi sitä suurempi luku)		
	h) Rupia	missä osassa kehoa:	
	Minkä ikäisenä ilmenivät ensimmäisen kerran?		
	missä?	kuinka usein?	milloin?
	Kuinka vaikeaksi luokittelette ongelman tänään? (skaala 0 – ei ongelmia - 10 – mitä vaikeampi sitä suurempi luku)		
	i) Hilseily	missä osassa kehoa:	
	Minkä ikäisenä ilmenivät ensimmäisen kerran?		
	missä?	kuinka usein?	milloin?
	Kuinka vaikeaksi luokittelette ongelman tänään? (skaala 0 – ei ongelmia - 10 – mitä vaikeampi sitä suurempi luku)		
	j) Paksuuntumat, ihon liikkakasvu	missä osassa kehoa:	
	Minkä ikäisenä ilmenivät ensimmäisen kerran?		
	missä?	kuinka usein?	milloin?

		Kuinka vaikeaksi luokittelette ongelman tänään? (skaala 0 – ei ongelmia - 10 – mitä vaikeampi sitä suurempi luku)	
		k) Makuupahkat	
		l) Korvatulehdukset	Kuinka usein? Minkä ikäisenä ilmenivät ensimmäisen kerran?
		Vaatiko hoitoa?	kyllä <input type="checkbox"/> ei <input type="checkbox"/>
		Jos niin miten?	Kuinka kauan?
		Onko eläinlääkäri tarkastanut toistuvasti?	kyllä <input type="checkbox"/> ei <input type="checkbox"/>
		Onko omistaja hoitanut käsittelyn loppuun asti?	
		Onko ongelma uusiutunut?	Vuodenaikojen mukaan?
		m) Periaanaalifistelit (ks. Liite)	Minkä ikäisenä ilmenivät ensimmäisen kerran?
		n) Auenneet polkuanturat	missä:
		o) revenneet kynnet	lukumäärä:
		p) Muuttuneet kynnet	q) Muuta:
8)		Lääkehoito iho-ongelmien käsittelyssä:	
		Antibiootti?	Mitä valmisteita? Kuinka kauan annettiin?
9)		Leuat ja purenta	
		a) Murtuneet hampaat (lukumäärä)	b) plakkia
		c) parodontiitti	d) rohtuneet huulet e) Muuta:
10)		Sydän- ja verenkierto-ongelmat	
		Minkä tyyppisiä:	
11)		Silmäongelmat	
		a) Näköhäiriöitä, näkökyvyn väheneminen, sokeutuminen	
		b) Harmaakaihilöydökset	kyllä <input type="checkbox"/> ei <input type="checkbox"/>
		c) Vuotavat silmät	d) Sarveiskalvon tulehdus
		e) Sisäänpäin kiertynyt silmäluomi	f) Ulospäin kiertynyt silmäluomi
		g) Näkyvä vilkkuluomi	h) Krooninen pinnallinen keratiitti (Pannus)
		i) Muuta:	
12)		Munuais- tai virtsarakkovaiva	
		a) vähentynyt/lisääntynyt juominen	b) vähentynyt/lisääntynyt virtsaaminen kivulias/kivuton
		c) Verta virtsassa	d) Muuta:

	13)	Urokset
		a) esinahan tulehdus b) kivesihottuma c) eturauhasmuutokset
		d) Kastratio, milloin: e) Muuta:
		<input type="checkbox"/> Painomuutokset kastraation jälkeen:
		<input type="checkbox"/> Käyttäytymismuutokset kastraation jälkeen:
		<input type="checkbox"/> Turkin muutokset kastraation jälkeen:
	14)	Nartut
		a) Minkä ikäisenä oli ensimmäinen juoksu: b) Juoksujen väli (kuukausia):
		c) Juoksujen kesto: d) Vuoto (väri, haju)
		e) Valeraskaus (hoidettu, hoitamaton) f) kohtutulehdus (hoidettu, hoitamaton)
		g) Juoksujen poisjääminen h) Sterilisaatio milloin:
		<input type="checkbox"/> Painomuutokset sterilisaation jälkeen:
		<input type="checkbox"/> Käyttäytymismuutokset sterilisaation jälkeen:
		<input type="checkbox"/> Turkin muutokset sterilisaation jälkeen:
		i) pentueiden määrä: j) astutusajankohta (monesko päivä juoksun alkamisesta)
		k) pentueiden keskikoko l) astutusajankohdan määritys?
		m) ultraäänitutkimus? n) kuolleena syntyneitä?
		o) muita ongelmia:
	15)	Sokeritauti (Diabetes mellitus)
	16)	Haiman vajaatoiminta
	17)	Muita aineenvaihduntahäiriöitä
	18)	Hemofilia
		a) anemia b) verenvuototaipumus
	19)	Neurologisia sairauksia
		a) kouristuskohtauksia b) liikuntahäiriöitä
		c) muita:
	20)	Tulehdussairauksia
		minkälaisia:
	21)	Kasvaimia
		minkälaisia:
	22)	Myrkytykset Mistä syystä:
	23)	Muuta:
	24)	Suoritettut tuktimukset:
		a) ultraäänitutkimus b) röntgentutkimus LUUSTOKUVAUS JA HAMMASKUVAUS
		c) EKG (sydänsähkökäyrä)
		d) EEG (aivosähkökäyrä) e) CT (tietokonetomografia) f) MRI (magneettikuvaus)
	25)	Hoito
		a) jatkuva lääkitys
		1. tabletit 2. pistokset 3. voiteet, nestemäiset lääkkeet
		4. hieronta 5. homeopaattinen 6. vaihtoehtoiset hoitomuodot

	b) leikkaukset	c) Muuta:
26)	Ruokinta (prosentuaalinen osuus)	
	a) Kuivaruokinta, merkki, tuote:	
	b) Purkkiruoka, minkäläinen:	
	c) Liha:	
	1. keitetty	2. raaka X
		3. kasvikset X
	4. vilja X	5. luut X
	d) Lisäksi (minkäläistä esim. ruokaa, rasvahappoja, kivennäisaineita, glykosaminoglykaaneja): KOTIRUOKA	
	e) Koirakeksejä, jne. kuinka usein: JOSKUS	
	f) Mistä lähtien on noudatettu yo. ruokintaa? KEVÄT/TALVI 2009	
	g) Mitä koira on syönyt aikaisemmin? KUIVA/MUU TEOLLINEN RUOKA	
27)	Muuta: pH-arvo-mittaus (jokainen mittaus suoritetaan kolme kertaa)	
	Mittauksen ajankohta (ulkolämpötila, sää, ennen tai jälkeen arvoinnin)	
	Sisäinen korvalihas:	
	Polkuanturat:	Vatsa:
	Kainalot (edestä):	Säkä:
	Lantio:	Muuta:
28)	Ruumiinlämpötila : 39,6	
Valokuvat:		
Korvat	vasen <input type="checkbox"/>	oikea <input type="checkbox"/>
Polkuanturat edestä, levitettynä	vasen <input type="checkbox"/>	oikea <input type="checkbox"/>
Polkuanturat takaa	vasen <input type="checkbox"/>	oikea <input type="checkbox"/>
Anaalialue:		
Muuta:		