

ZG-Matrix für Deutsche Schäferhunde

Talentsichtung

Kuvaaja: **Erkki Läike, Keijo Kodis**
 Nimi: **Kamuteams Converine**
 rek-numero: **FIN55831/06**
 synt: **8. Dez. 2006**
 TM/Mikros: **....0934**
 KT:

Päivämäärä: **24. Mai. 2009**
 sukup: **uros** **narttu**

Jalostuskiellon syy:

HD 119	A = normaali	<input checked="" type="checkbox"/>	D = keski HD	<input type="checkbox"/>
	B = rajatapaus	<input type="checkbox"/>	E = vaikea HD	<input type="checkbox"/>
	C = vielä hyväksyttävä	<input type="checkbox"/>	F = ulkomaat	<input type="checkbox"/>
			G = ei tutkittu	<input type="checkbox"/>

ED 91	A = normaali	<input checked="" type="checkbox"/>	D = keski ED	<input type="checkbox"/>
	B = rajatapaus	<input type="checkbox"/>	E = vaikea ED	<input type="checkbox"/>
	C = vielä hyväksyttävä	<input type="checkbox"/>	F = ulkomaat	<input type="checkbox"/>
			G = ei tutkittu	<input type="checkbox"/>

DNA	Profiili määritelty	<input type="checkbox"/>
	Tehty, ei valmis	<input type="checkbox"/>
	ei ole tehty	<input checked="" type="checkbox"/>

isä:	Huan vom Talka Marda	rekno:	FIN11326/05	KT:	SchH1
emä:	Kamuteams Briska	rekno:	FIN22362/03	KT:	BH

väri:	musta	<input type="checkbox"/>
	harmaa	<input type="checkbox"/>
	musta/keltainen	<input checked="" type="checkbox"/>
	värivirhe	<input type="checkbox"/>

karvapeite:	normaalikarvainen	<input checked="" type="checkbox"/>
	pitkähökarvainen	<input type="checkbox"/>
	pitkäkarvainen	<input type="checkbox"/>

mitat:

säkäkorkeus:	60,0 cm
rinnanympärys	78,0 cm
rinnansyvyys:	27,0 cm
pituus	68,0 cm
paino:	35,0 kg

uros: kivekset

laskeutuneet, kivespussissa	<input type="checkbox"/>
pienet, kivespussissa	<input type="checkbox"/>
erikokoiset, kivespussissa	<input type="checkbox"/>
yksikiveksinen	<input type="checkbox"/>
kumpikaan ei laskeutunut	<input type="checkbox"/>

Index: Ulkomuoto	786	korkein 1000
yleiskuva	270	300
anatomiset yksityiskohdat	218	300
liikunta	297	400

Index: luonneominaisuudet	905	korkein 1000
sosiaalinen käyttäytyminen	135	150
ohjattavuus	100	100
aggressio	300	350
saaliskäyttäytyminen	370	400

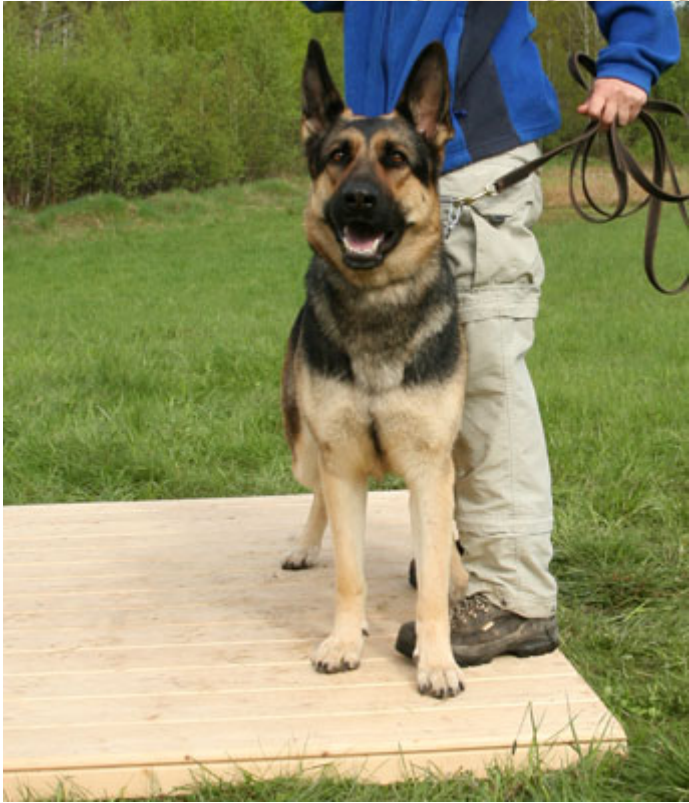

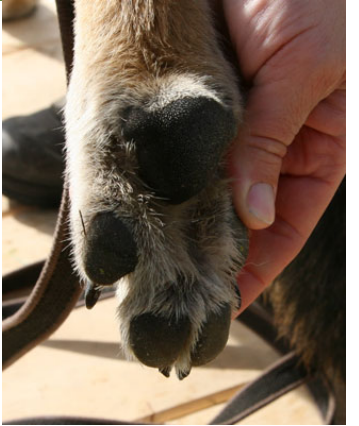
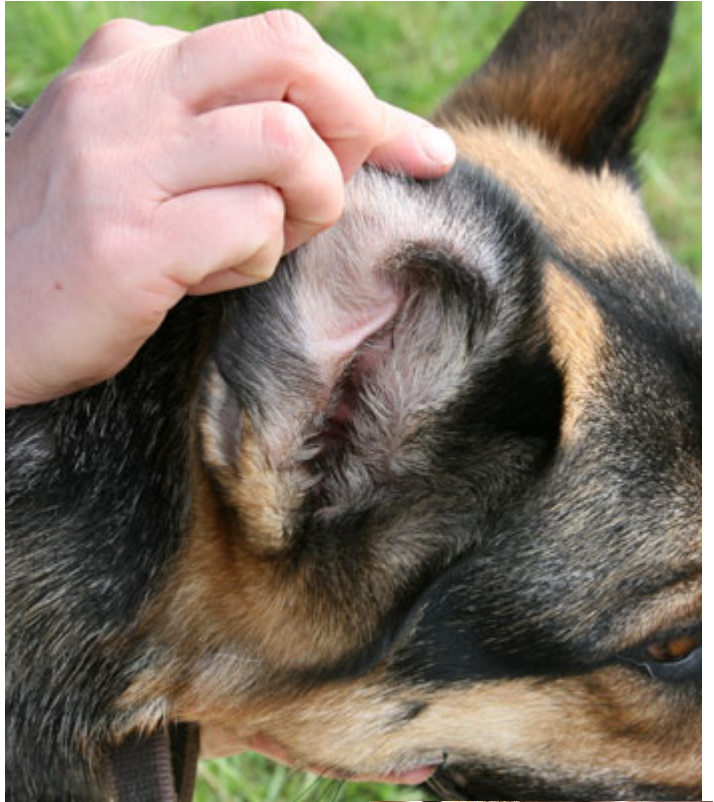

Rakenteen kuvaus

I Yleinen rakennekuva

- * koko
- * sukupuolileima
- * ilme
- * kunto
- * suhteet
- * pigmentti

Yleinen rakennekuva

- * koko

uros

> 65 cm
63 - 65 cm
62 - 63 cm
60 - 62 cm
< 60 cm

narttu

> 60 cm
59 - 60 cm
57 - 58 cm
55 - 56 cm
< 55 cm

60,0

1	<input type="checkbox"/>
3	<input checked="" type="checkbox"/>
5	<input type="checkbox"/>
3	<input type="checkbox"/>
1	<input type="checkbox"/>

Yleinen rakennekuva

- * sukupuolileima

uros

molossoidi
hieman voimakas
erittäin hyvä leima
hyvä leima
vähän leimaa/narttumainen

narttu

molossoidi, urosmainen
hieman liian voimakas
erittäin hyvä leima
hyvä leima
liian siro, liian vähän leimaa

1	<input type="checkbox"/>
3	<input type="checkbox"/>
5	<input type="checkbox"/>
3	<input checked="" type="checkbox"/>
1	<input type="checkbox"/>

Yleinen rakennekuva

- * ilme

poissaoleva/ ei puhuteltavissa
pidättyväinen/ torjuva
vapaa, avoin, itsetietoinen, tarkkaavainen
epäröivä/ pidättyväinen
pelokas

1	<input type="checkbox"/>
3	<input type="checkbox"/>
5	<input checked="" type="checkbox"/>
3	<input type="checkbox"/>
1	<input type="checkbox"/>

Yleinen rakennekuva

- * Kunto
- luustonvoimakkuus
- lihakset
- sidokset
- yleiskunto
- ruokintatilanne

Yleinen rakennekuva

- * kunto
- luustonvoimakkuus

liian karkea
karkea
keskivoimakas
kevyt
siro

1	<input type="checkbox"/>
3	<input type="checkbox"/>
5	<input checked="" type="checkbox"/>
3	<input type="checkbox"/>
1	<input type="checkbox"/>

Yleinen rakennekuva

- * kunto
- lihakset

liian karkea
liian voimakkaat lihakset
hyvät lihakset
heikot lihakset
liian heikot lihakset

1	<input type="checkbox"/>
3	<input type="checkbox"/>
5	<input checked="" type="checkbox"/>
3	<input type="checkbox"/>
1	<input type="checkbox"/>

Yleinen rakennekuva

- * kunto
- sidokset

kiinteät
ei aivan kiinteät
löysät/ periksiantavat

0	<input type="checkbox"/>
0	<input type="checkbox"/>
5	<input type="checkbox"/>
3	<input checked="" type="checkbox"/>
1	<input type="checkbox"/>

Yleinen rakennekuva
* **kunto**
- hoitotilanne

erittäin hyvin hoidettu
vähemmän hyvin hoidettu
huonosti hoidettu

0	<input type="checkbox"/>
0	<input type="checkbox"/>
5	<input checked="" type="checkbox"/>
3	<input type="checkbox"/>
1	<input type="checkbox"/>

Yleinen rakennekuva
* **kunto**
- ruokintatilanne

lihava
runsaasti ruokittu
erittäin hyvä ruokintatilanne
hieman niukasti ruokittu
laiha

1	<input type="checkbox"/>
3	<input type="checkbox"/>
5	<input checked="" type="checkbox"/>
3	<input type="checkbox"/>
1	<input type="checkbox"/>

Yleinen rakennekuva
* **Mittasuhteet**
- korkeus / pituus
- raajat/rinnansyvyys

Yleiset mittasuhteet
* **mittasuhteet**
- korkeus / pituus

pitkä
pitkänomainen
9:10, oikeat mittasuhteet
lyhyt
neliömäinen

0,88

1	<input type="checkbox"/>
3	<input type="checkbox"/>
5	<input checked="" type="checkbox"/>
3	<input type="checkbox"/>
1	<input type="checkbox"/>

Yleinen rakennekuva
* **mittasuhteet**
- raajat/rinnansyvyys

liian korkearaajainen
korkea raajainen
55/45 1,2222
syvä
liian syvä

1,22

1	<input type="checkbox"/>
3	<input type="checkbox"/>
5	<input checked="" type="checkbox"/>
3	<input type="checkbox"/>
1	<input type="checkbox"/>

Yleinen rakennekuva
* **Pigmentti/ väritys**
- pää
- silmät
- huulet/ nenä
- karvapeite
- merkit
- kynnet

Yleinen rakennekuva
* **Pigmentti/ väritys**
- pää

erittäin hyvin pigmentoitunut pää, puutteellinen maski
yksivärinen musta
erittäin hyvin pigmentoitunut pää, maski
vähän pigmentoitunut pää, maski
liian vähän pigmentoitunut pää, puuttuva maski

1	<input type="checkbox"/>
3	<input type="checkbox"/>
5	<input checked="" type="checkbox"/>
3	<input type="checkbox"/>
1	<input type="checkbox"/>

Yleinen rakennekuva
* Pigmentti/ väritys
- silmät

värivirhe
tummat
kellertävät
pistävät

1	<input type="checkbox"/>	
0	<input type="checkbox"/>	
5	<input checked="" type="checkbox"/>	
3	<input type="checkbox"/>	
1	<input type="checkbox"/>	

Yleinen rakennekuva
* Pigmentti/ väritys
- huulet/kirsu

tummat
laikukas
vaalean punainen, lihanvärinen

	<input type="checkbox"/>	
	<input type="checkbox"/>	
5	<input checked="" type="checkbox"/>	
3	<input type="checkbox"/>	
1	<input type="checkbox"/>	

Yleinen rakennekuva
* Pigmentti/ väritys
- karvapeite

tumma, kiharaa karvaa selässä/ vaalea harmaa
tumma, kiharaa karvaa sään alueella/ normaali harmaa
tumma, tiivis/ tumma harmaa
liian vähän mustia merkkejä/ punainen hännänpää
puuttuva mantteli

1	<input type="checkbox"/>	
3	<input type="checkbox"/>	
5	<input checked="" type="checkbox"/>	
3	<input type="checkbox"/>	
1	<input type="checkbox"/>	

Yleinen rakennekuva
* Pigmentti/ väritys
- värimerkit

voimakkaasti pigmentoitunut/ musta
riittävästi pigmentoitunut
riittämättömästi pigmentoitunut/ vaaleat merkit

	<input type="checkbox"/>	
	<input type="checkbox"/>	
5	<input type="checkbox"/>	
3	<input type="checkbox"/>	
1	<input checked="" type="checkbox"/>	

Yleinen rakennekuva
* Pigmentti/ väritys
- kynnet

musta
ruskea-keltainen
valkoinen

	<input type="checkbox"/>	
	<input type="checkbox"/>	
5	<input checked="" type="checkbox"/>	
3	<input type="checkbox"/>	
1	<input type="checkbox"/>	

II Anatomiset yksityiskohdat

- * pää
- * ylälinja
- * alalinja
- * eturaajat
- * keskiosa
- * takaraajat
- * eturaajojen suoruus edestä

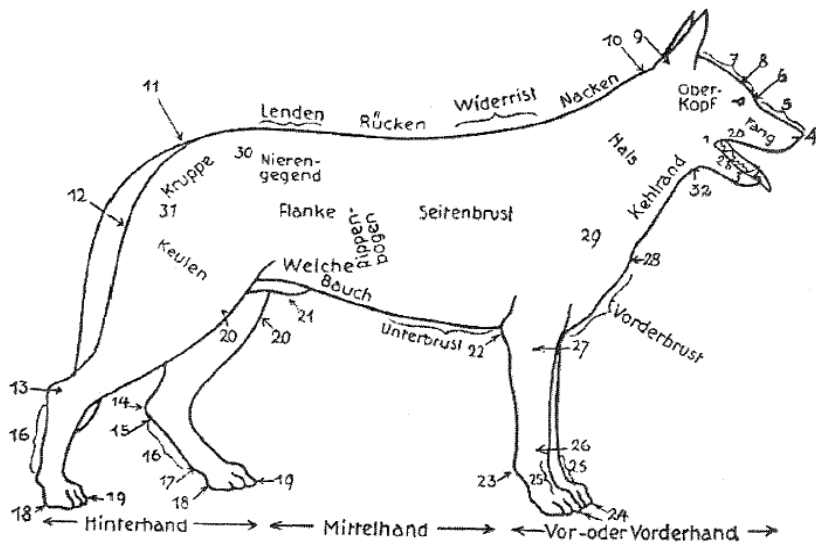

- | | |
|---------------------|--------------------------------|
| 1 Lippenwinkel | 17 After- o. Wolfsklaue |
| 2a Oberlippe | 18 Sohlenballen |
| 2b Unterlippe | 19 Hinterzehen mit den Krallen |
| 3 Kinn | 20 Kniegelenk mit Kniescheibe |
| 4 Nasenkuppe | 21 Glied |
| 5 Nasenrücken | 22 Ellenbogenhöcker |
| 6 Stirnabsatz | 23 Karpalballen |
| 7 Stirn | 24 Vorderzehen mit Krallen |
| 8 Stirnfurche | 25 Vordermittelfuss |
| 9 Hinterhaupthöcker | 26 Vorderfusswurzelgelenk |
| 10 Genick | 27 Ellenbogengelenk |
| 11 Rutenansatz | 28 Bug- o. Brustspitze |
| 12 Sitzbeinhöcker | 29 Schultergelenk |
| 13 Sprunggelenk | 30 Hüfte |
| 14 Sprungbeinhöcker | 31 Hüftgelenk |
| 15 Sprungbein | 32 Kehle |
| 16 Hintermittelfuss | |

Anatoimiset yksityiskohdat

- * pää**
- leima
 - mittasuhteet
 - korvat
 - silmät
 - huulet
 - purenta
 - otsapenger (Stopp)
 - yläleuka
 - alaleuka

Anatoimiset yksityiskohdat

- * pää**
- leima

karkea/ molossoid
liian voimakas
standardinmukainen, sopiva koiralle
pieni/ kapea pää
pitkä kuono/ vinttikoiramainen

1	<input type="checkbox"/>
3	<input type="checkbox"/>
5	<input checked="" type="checkbox"/>
3	<input type="checkbox"/>
1	<input type="checkbox"/>

Anatoimiset yksityiskohdat

- * pää**
- mittasuhteet

pää: kuono = 60 : 40
pää: kuono = 50 : 50
pää: kuono = 40 : 60

1	<input type="checkbox"/>
	<input type="checkbox"/>
5	<input checked="" type="checkbox"/>
	<input type="checkbox"/>
1	<input type="checkbox"/>

Anatoimiset yksityiskohdat

- * pää**
- korvat

pehmeät
liian suuret,/ ei täysin kiinteät/ hajaasentoiset,/ ahdas korvienasento
standardinmukaiset
liian pienet/ ahdas korvienasentoi
virheasento (esim.löysä sisäreuna = Schildspanner)

1	<input type="checkbox"/>
3	<input type="checkbox"/>
5	<input checked="" type="checkbox"/>
3	<input type="checkbox"/>
1	<input type="checkbox"/>

Anatoimiset yksityiskohdat

- * pää**
- silmät

pyöreät/ ulkonevat
löysä silmäluomi
standardinmukaiset
liian ahdas silmäluomi
pienet/ sisäänpainuneet

1	<input type="checkbox"/>
3	<input type="checkbox"/>
5	<input checked="" type="checkbox"/>
3	<input type="checkbox"/>
1	<input type="checkbox"/>

Anatoimiset yksityiskohdat

* pää
- huulet

voimakkaat huulet, löysät
ei täysin sulkeutuneet
hyvin sulkeutuneet/ tiiviit

1	<input type="checkbox"/>
3	<input checked="" type="checkbox"/>
5	<input type="checkbox"/>
	<input type="checkbox"/>
	<input type="checkbox"/>

Anatoimiset yksityiskohdat

* pää
- purenta

hammasvirhe
puutteellinen hampaisto
saksipurenta, voimakas, täydellinen, aukoton
virheasento/ suora etulinja (OK/ UK)
ahdas hammasrivi/ tasapurenta

1	<input type="checkbox"/>
3	<input type="checkbox"/>
5	<input checked="" type="checkbox"/>
3	<input type="checkbox"/>
1	<input type="checkbox"/>

Anatoimiset yksityiskohdat

* pää
- otsapenger (Stopp)

liian voimakkaasti kehittynyt (molossoidi)
voimakkaasti kehittynyt
standardinmukainen
liian vähän kehittynyt

1	<input type="checkbox"/>
3	<input type="checkbox"/>
5	<input checked="" type="checkbox"/>
3	<input type="checkbox"/>
	<input type="checkbox"/>

Anatoimiset yksityiskohdat

* pää
- yläleuka

kyömynenä
voimakas, nenänselkä hieman kaareva
voimakas, nenänselkä suora
heikko
liian heikko

1	<input type="checkbox"/>
3	<input type="checkbox"/>
5	<input checked="" type="checkbox"/>
3	<input type="checkbox"/>
1	<input type="checkbox"/>

Anatoimiset yksityiskohdat

* pää
- alaleuka

voimakas
heikko
liian heikko

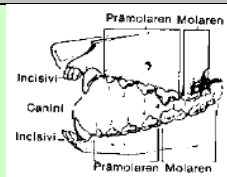

	<input type="checkbox"/>
	<input type="checkbox"/>
5	<input checked="" type="checkbox"/>
3	<input type="checkbox"/>
1	<input type="checkbox"/>

Anatoimiset yksityiskohdat

* ylälinja

- kaula
- säkä
- keskiselkä
- lanne
- lantionasento
- lantionpituus
- häntä

Anatoimiset yksityiskohdat

* ylälinja

- kaula

löysää kaulanahkaa
lyhyt
voimakas, oikea asento + pituus
lyhyt/ pitkä/ kaulanahanmuodostus
pysty

1	<input type="checkbox"/>
3	<input type="checkbox"/>
5	<input checked="" type="checkbox"/>
3	<input type="checkbox"/>
1	<input type="checkbox"/>

Anatoiniset yksityiskohdat

* ylälinja
- säkä

korkea
normaali
hieman matala
matala

	<input type="checkbox"/>
3	<input type="checkbox"/>
5	<input type="checkbox"/>
3	<input type="checkbox"/>
1	<input checked="" type="checkbox"/>

Anatoiniset yksityiskohdat

* ylälinja
- keskiselkä

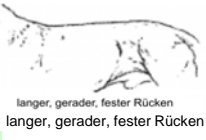

langer, gerader, fester Rücken



kurzer, gerader, fester Rücken



gekrümmter, aufgewölbter Rücken



Radrücken



weicher, eingefallener Rücken

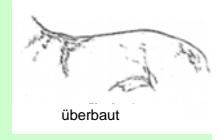

überbaut

voimakkaasti kaarevat/ köyryselkä
hieman kaareva, köyrystyvä
suora, kiinteä
pehmeä, peräänantava selkä/ yllirakentunut
notkoselkä

1	<input type="checkbox"/>
3	<input type="checkbox"/>
5	<input checked="" type="checkbox"/>
3	<input type="checkbox"/>
1	<input type="checkbox"/>

Anatoiniset yksityiskohdat

* ylälinja
- lanne



in der Lende aufgezogen

liian pitkä
voimakas, oikea pituus
kapea
köyry

	<input type="checkbox"/>
3	<input type="checkbox"/>
5	<input checked="" type="checkbox"/>
3	<input type="checkbox"/>
1	<input type="checkbox"/>

Anatoiniset yksityiskohdat

* ylälinja
- lantionasento

vaakasuora
tasainen
erittäin hyvä asento, 23°
laskeva
jyrkkä

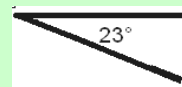

1	<input type="checkbox"/>
3	<input type="checkbox"/>
5	<input type="checkbox"/>
3	<input type="checkbox"/>
1	<input checked="" type="checkbox"/>

Anatoiniset yksityiskohdat

* ylälinja
- lantionpituus

liian pitkä
erittäin hyvä pituus
hyvä pituus
lyhyt

	<input type="checkbox"/>
3	<input type="checkbox"/>
5	<input type="checkbox"/>
3	<input type="checkbox"/>
1	<input checked="" type="checkbox"/>

Anatoiniset yksityiskohdat

* ylälinja
- häntä

liian lyhyt
korkea hännäkiinnitys
oikea pituus (kintereen keskiosa)
liian pitkä
virheasento

1	<input type="checkbox"/>
3	<input type="checkbox"/>
5	<input checked="" type="checkbox"/>
3	<input type="checkbox"/>
1	<input type="checkbox"/>

Anatoimiset yksityiskohdat

* **alalinja**

- eturinta
- alarinta

Anatoimiset yksityiskohdat

* **alalinja**

- eturinta

liian raskas
voimakkaasti kehittynyt
kehittynyt
vähemmän kehittynyt
litteä

1	<input type="checkbox"/>
3	<input type="checkbox"/>
5	<input type="checkbox"/>
3	<input checked="" type="checkbox"/>
1	<input type="checkbox"/>

Anatoimiset yksityiskohdat

* **alalinja**

- alarinta

pitkä
hieman lyhyt
lyhyt, ylösvetäytynyt

0	<input type="checkbox"/>
0	<input type="checkbox"/>
5	<input type="checkbox"/>
3	<input type="checkbox"/>
1	<input checked="" type="checkbox"/>

Anatoimiset yksityiskohdat

* **eturaajat**

- kulmaukset
- lapa
- olkavarsi / pituus
- kyynärvarsi
- välikämmen
- varpaat

Anatoimiset yksityiskohdat

* **eturaajat**

- kulmaukset

oikein kulmautuneet 90°-110°
hyvin kulmautuneet
riittävästi kulmautuneet



	<input type="checkbox"/>
	<input type="checkbox"/>
5	<input type="checkbox"/>
3	<input type="checkbox"/>
1	<input checked="" type="checkbox"/>

Anatoimiset yksityiskohdat

* **eturaajat**

- lapa

eivät kiinteästi liittyneet, löysät
lyhyt
erittäin hyvän asento, vino
pysty

1	<input type="checkbox"/>
3	<input type="checkbox"/>
5	<input type="checkbox"/>
3	<input checked="" type="checkbox"/>
	<input type="checkbox"/>

Anatoimiset yksityiskohdat

* **eturaajat**

- olkavarsi / pituus

erittäin hyvä asento, erittäin hyvä pituus
tulisi olla pitempi
lyhyt

	<input type="checkbox"/>
	<input type="checkbox"/>
5	<input type="checkbox"/>
3	<input type="checkbox"/>
1	<input checked="" type="checkbox"/>

Anatoimiset yksityiskohdat

* **eturaajat**

- kyynärvarsi

suora

	<input type="checkbox"/>
	<input type="checkbox"/>
5	<input checked="" type="checkbox"/>

hieman kaarevat
voimakkaasti kaarevat

3	<input type="checkbox"/>
1	<input type="checkbox"/>

Anatoomiset yksityiskohdat

* eturaajat
- välikämmen



gute Fessel- u. Pfotenbildung
20° -22°



zu steile, kurze Fesseln,
Klumpfuß mit abgenützten
Krallen



zu lange, weiche Fesseln,
verwachsene Krallen



pysty
hieman pysty
hyväasentoiset, kiinteät, 20°-22°, pituus 1/3 kynärvarresta
vinoasentoiset/ hieman peräänantavat
liian vinoasentoiset/ voimakkaasti peräänantavat

1	<input type="checkbox"/>
3	<input type="checkbox"/>
5	<input checked="" type="checkbox"/>
3	<input type="checkbox"/>
1	<input type="checkbox"/>

Anatoomiset yksityiskohdat

* eturaajat
- tassut

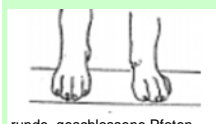

runde, geschlossene Pfoten



gespreizte Pfoten



Hasenpfote

avoimet, hajaasentoiset
eivät aivan kiinteät
pyöreät, kiinteät, hieman kaarevat
hieman pitkät, kapeat
jäniksenkypä

1	<input type="checkbox"/>
3	<input type="checkbox"/>
5	<input checked="" type="checkbox"/>
3	<input type="checkbox"/>
1	<input type="checkbox"/>

Anatomiset yksityiskohdat

* runko
- rintakehä

Anatomiset yksityiskohdat

* runko
- rintakehä

tynnyrimäinen
lisääntynyt kylkiluiden kaarevuus
oikea kylkiluiden kaarevuus
liian vähäinen kylkiluiden kaarevuus
litteärintainen

1	<input type="checkbox"/>
3	<input type="checkbox"/>
5	<input checked="" type="checkbox"/>
3	<input type="checkbox"/>
1	<input type="checkbox"/>

Anatoomiset yksityiskohdat

* takaraajat

- polvikulmaus
- reisiluun pituus
- sääriluun pituus
- takavälijalka
- tassut

Anatoomiset yksityiskohdat

* takaraajat
- polvikulmaus

ylikulmautunut
voimakkaasti kulmautunut
oikein kulmautunut
hyvin kulmautunut
kohtuullisesti kulmautunut



1	<input type="checkbox"/>
3	<input type="checkbox"/>
5	<input type="checkbox"/>
3	<input checked="" type="checkbox"/>
1	<input type="checkbox"/>

Anatoomiset yksityiskohdat

* takaraajat
- reisiluun pituus

pitkä

1	<input type="checkbox"/>
---	--------------------------

hieman pitkä
erittäin hyvä pituus
hieman lyhyt
lyhyt

3	<input type="checkbox"/>
5	<input type="checkbox"/>
3	<input checked="" type="checkbox"/>
1	<input type="checkbox"/>

Anatoimiset yksityiskohdat
* **takaraajat**
- sääriluun pituus

pitkä
hieman pitkä
oikea pituus
hieman lyhyt
lyhyt

1	<input type="checkbox"/>
3	<input type="checkbox"/>
5	<input type="checkbox"/>
3	<input checked="" type="checkbox"/>
1	<input type="checkbox"/>

Anatoimiset yksityiskohdat
* **takaraajat**
- takavälijalka

ulottuu liian pitkälle
ulottuu pitkälle/ ahdas
ulottuu pitkälle/ yhdensuuntaiset
ahdas seiosseessa
kinnerahdas

1	<input type="checkbox"/>
3	<input type="checkbox"/>
5	<input checked="" type="checkbox"/>
3	<input type="checkbox"/>
1	<input type="checkbox"/>

Anatoimiset yksityiskohdat
* **takaraajat**
- tassut

avoimet, hajavarpaat
eivät aivan kiinteät
pyöreät, kiinteät, hieman kaarevat
hieman pitkät, kapeat
jäniksenkypälät

1	<input type="checkbox"/>
3	<input type="checkbox"/>
5	<input checked="" type="checkbox"/>
3	<input type="checkbox"/>
1	<input type="checkbox"/>

Anatoimiset yksityiskohdat
* **edestä katsoen**
- olkavarsi
- kyynärpäät
- kyynärvarsi
- ranne

Anatoimiset yksityiskohdat
* **edestä katsoen**
- olkavarsi

eivät yhdensuuntaiset
oikea asentoiset

	<input type="checkbox"/>
3	<input type="checkbox"/>
5	<input checked="" type="checkbox"/>
	<input type="checkbox"/>
	<input type="checkbox"/>

Anatoimiset yksityiskohdat
* **edestä katsoen**
- kyynärpäät

voimakkaasti uloskiertyneet
uloskiertyneet
kiinteät
sisäänkäänntyneet

1	<input type="checkbox"/>
3	<input type="checkbox"/>
5	<input checked="" type="checkbox"/>
3	<input type="checkbox"/>
	<input type="checkbox"/>

Anatoimiset yksityiskohdat
* **edestä katsoen**
- kyynärvarsi

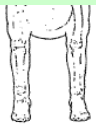

korrekt



eng



weit



krummeinig

--

	<input type="checkbox"/>
--	--------------------------

ahtaat/ kääntyneet oikealle/ vasempaan
oikeat, suorat
väljät/ kääntyneet oikealle/ vasempaan
käyrityneet kyynärvarret

3	<input type="checkbox"/>
5	<input checked="" type="checkbox"/>
3	<input type="checkbox"/>
1	<input type="checkbox"/>

Anatoimiset yksityiskohdat
* edestä katsoen
- ranne



sisäänkiertyneet
oikeat, yhdensuuntaiset, suorat
uloskiertyneet, ranskalaiset

	<input type="checkbox"/>
3	<input type="checkbox"/>
5	<input type="checkbox"/>
3	<input checked="" type="checkbox"/>
	<input type="checkbox"/>

III Liikunta

- * takaraajojen liikkeet
- * eturaajojen liikkeet
- * liikunta-arvostelu

- Liikuntaelimet
- * takaraajojen liikkeet
 - yhdensuuntaisuus
 - kinnernivelet

- Liikuntaelimet
- * takaraajojen liikkeet
 - yhdensuuntaisuus

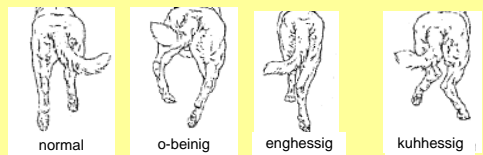

länkisääri
normaali, suoraa astuva
ahdas
kinnerahdas

	<input type="checkbox"/>
3	<input type="checkbox"/>
5	<input type="checkbox"/>
3	<input checked="" type="checkbox"/>
1	<input type="checkbox"/>

- Liikuntaelimet
- * takaraajojen liikkeet
 - kintereet

kiinteä
ei aivan kiinteä
löysä

	<input type="checkbox"/>
	<input type="checkbox"/>
5	<input checked="" type="checkbox"/>
3	<input type="checkbox"/>
1	<input type="checkbox"/>

- Liikuntaelimet
- * eturaajojen liikkeet
 - yhdensuuntaisuus

fassbeinig
maa-ahdas
normaali
liikkuu tassut ulkokierteisesti
etuliikkeet eivät ole puhtaat

1	<input type="checkbox"/>
3	<input type="checkbox"/>
5	<input type="checkbox"/>
3	<input type="checkbox"/>
1	<input checked="" type="checkbox"/>

- Liikuntaelimet
- * liikunta-arvostelu
 - etuaskel - ulottuvuus
 - takatyöntö - voimakkuus
 - selänasento
 - rungon tasapaino

Liikuntaelimet

* liikunta-arvostelu
- etuaskel - ulottuvuus

voimakkaasti rajoittunut, sidottu
tulisi olla hieman vapaampi
vapaa
steppaava (lyhyt, korkea)

1	<input type="checkbox"/>
3	<input checked="" type="checkbox"/>
5	<input type="checkbox"/>
3	<input type="checkbox"/>
	<input type="checkbox"/>

Liikuntaelimet

* liikunta-arvostelu
- takatyöntö - voimakkuus

erittäin toimiva, voimakas
toimiva
riittävän toimiva/voimaton

	<input type="checkbox"/>
	<input type="checkbox"/>
5	<input type="checkbox"/>
3	<input checked="" type="checkbox"/>
1	<input type="checkbox"/>

Liikuntaelimet

* liikunta-arvostelu
- selänasento

rauhallinen, kiintelä
hieman rauhaton
peräänantava

	<input type="checkbox"/>
	<input type="checkbox"/>
5	<input type="checkbox"/>
3	<input checked="" type="checkbox"/>
1	<input type="checkbox"/>

Liikuntaelimet

* liikunta-arvostelu
- rungon tasapaino

putoaa voimakkaasti eteen
putoaa hieman eteen
erittäin hyvä, pysyvä
hieman heiluva
voimakkaasti heiluva

1	<input type="checkbox"/>
3	<input checked="" type="checkbox"/>
5	<input type="checkbox"/>
3	<input type="checkbox"/>
1	<input type="checkbox"/>

*Luonneominaisuuksien kuvaus**Talentsichtung*

Luonneominaisuuksien kuvaus

* Yleinen esiintyminen sosiaalisessa ympäristössä (1) *

- esiintyminen ilman ärsykeitä
- käyttäytyminen vieraita ihmisiä kohtaan
- vieraan henkilön käsittely

Koira pidetään kentällä taluttimessa

Nr. 1	Esiintyminen ilman ärsykeitä
-------	------------------------------

kiihtynyt/ yliaktiivinen
erittäin aktiivinen
tasapainoinen/ aktiivinen
ei ole osallistuva
torjuva/vetäytyvä/hidas/epävarma

1	<input type="checkbox"/>
3	<input type="checkbox"/>
5	<input checked="" type="checkbox"/>
3	<input type="checkbox"/>
1	<input type="checkbox"/>

Koira ohjataan henkilöryhmään ja sen läpi

Nr. 2	Käyttäytyminen vieraita henkilöitä kohtaan
-------	--

liioiteltu kontaktikäyttäytyminen
etsii kontaktia
tasapainoinen kontaktikäyttäytyminen
ei ole osallistuva
torjuva/vetäytyvä/hidas/epävarma

1	<input type="checkbox"/>
3	<input type="checkbox"/>
5	<input type="checkbox"/>
3	<input checked="" type="checkbox"/>
1	<input type="checkbox"/>

Avustaja ottaa koiran taluttimen ja puhuttelee sitä

Nr. 3	Vieraan henkilön käsittely
-------	----------------------------

torjuva/ osoittaa käsittelyssä dominointia takaisin
torjuva
vastaa kontaktinotolla
neutraali, hyväksyvä
väistää passiivisesti/vetäytyvä/ hidas

1	<input type="checkbox"/>
3	<input type="checkbox"/>
5	<input checked="" type="checkbox"/>
3	<input type="checkbox"/>
1	<input type="checkbox"/>

Tässä kuvauksessa ei hiha saa olla kentällä näkyvissä.

Luonneominaisuuksien kuvaus
*** Ohjattavuus/ tottelevaisuusvalmius ***
- kytkettynä seuraaminen

Taluttimessa eteenpäin ja takaisin

Nr. 4	Kytkeytyä seuraaminen	yliaktiivinen/ hajanainen	1	<input type="checkbox"/>
		hyvin osallistuva ohjaajaa kohtaan	3	<input type="checkbox"/>
		ohjattava/ osallistuva	5	<input checked="" type="checkbox"/>
		ohjattava	3	<input type="checkbox"/>
		haluton	1	<input type="checkbox"/>

Luonneominaisuuksien kuvaus
*** Aggressiokäyttäytyminen ***
- vastaaminen puolustusärsykkeeseen

Maalimies lähestyy antaen puolustusärsyksen

Nr. 5	Vastaaminen puolustusärsykkeeseen (puolustuskäyttäytyminen vs. väistämiskäyttäytyminen)	epävarma, pelokas	1	<input type="checkbox"/>
		matala ärsykekyynnys	3	<input type="checkbox"/>
		vastaa, keskiverto ärsykekyynnys	5	<input checked="" type="checkbox"/>
		korkea ärsykekyynnys/ väärä vastaus	3	<input type="checkbox"/>
		ei puolustuskäyttäytymistä	1	<input type="checkbox"/>

Tämä harjoitus suoritetaan ilman hihaa.

Luonneominaisuuksien kuvaus
*** Saaliskäyttäytyminen ***

- saalisärsykkeeseen vastaaminen
- vietin voimakkuus
- kiinnikäyminen/ ote
- hallitseminen otteessa
- kanavointi
- ohjattavuus saalisalueella

Juokseminen ja hihan heiluttaminen

Nr. 6	Vastaaminen saalisärsykkeeseen (tavoittaminen)	epävarmuutta/ rauhattomuus/ ei kanavoi	1	<input type="checkbox"/>
		vaihtaa epätäydellisesti, korkea voimakkuus	3	<input checked="" type="checkbox"/>
		vaihtaa hyvin, korkea voimakkuus	5	<input type="checkbox"/>
		tarvitsee paljon ärsykeitä/ vähäinen voimakkuus	3	<input type="checkbox"/>
		ei tavoita	1	<input type="checkbox"/>

Saalis- puolustus- sekoitus, kiihottaminen

Nr. 7	Vietin voimakkuus optimaalisella ärsykkeellä (saalis- puolustus- sekoitus)	yliaktiivinen, hermostunut	1	<input type="checkbox"/>
		voimakas konfliktin kanssa	3	<input checked="" type="checkbox"/>
		korkea voimakkuus, hermostollisesti tasapainoinen	5	<input type="checkbox"/>
		tarvitsee paljon ärsykeitä/ vähäinen voimakkuus	3	<input type="checkbox"/>
		tuskin aktiivinen	1	<input type="checkbox"/>

Kiinnikäyminen ja aaltoja

Nr. 8	Kiinnikäyminen/ ote	pelokas, kova	1	<input type="checkbox"/>
		rauhaton/ konfliktin sisältöinen	3	<input type="checkbox"/>
		kiinteä, toimiva, dominoiva	5	<input checked="" type="checkbox"/>
		kysyvä/ kokeileva/ varovainen	3	<input type="checkbox"/>
		epävarma/ ei pure	1	<input type="checkbox"/>

Sulkeminen alhaalla

Nr. 9	Otedominointi <painostava> maalimies	hermostunut/ epävarma	1	<input type="checkbox"/>
		rauhaton/ löysää/ tasapainoton	3	<input type="checkbox"/>
		etsii täyttä otetta, dominoi	5	<input checked="" type="checkbox"/>
		pysyvä, ei paranna/ vetää pois	3	<input type="checkbox"/>
		puuttuva pysyvyys/ vetäytyvä	1	<input type="checkbox"/>

Hihan antaminen, kantaminen

Nr. 10	Kanavointi (pitäminen)	ei kanavoi/ levoton/ kohdistamaton	1	<input type="checkbox"/>
		rauhaton/ ylikiihtynyt/ pitää vain hetken	3	<input type="checkbox"/>
		kanavoi saaliiseen, pitää rauhallisesti, voimakas	5	<input checked="" type="checkbox"/>
		rauhallinen, vähän viettikestävyttä/ pitää vain hetken	3	<input type="checkbox"/>
		vietitön/ ei pidä	1	<input type="checkbox"/>

Prässäminen, istu, maahan

Nr. 11	Ohjattavuus saaliskäyttäytymisessä	hallitsematon/ rauhaton, mutta pitää	1	<input type="checkbox"/>
		sulkeutuva/ antaa käsitellä vastentahtoisesti, mutta pitää	3	<input type="checkbox"/>
	vakaa teknisissä harjoituksissa	5	<input checked="" type="checkbox"/>	
	Huolimatta tekniikka saalis	häiriintyy teknisistä harjoituksista	3	<input type="checkbox"/>
		väistää	1	<input type="checkbox"/>

Luonneominaisuuksien kuvaus

*** Ohjattavuus/ tottelevaisuusvalmius ***

- vietinvaihto passiivisessa tottelevaisuudessa

Irti

Nr. 12	Vietinvaihto passiivisessa tottelevaisuudessa	hallitsematon/ rauhaton	1	<input type="checkbox"/>
		tarvitsee voimakkaita toimenpiteitä	3	<input type="checkbox"/>
		vaihtaa ohjattavasti tottelevaisuuteen, hallittu, viettivoimakas	5	<input checked="" type="checkbox"/>
		hallittu, liian halukas/ heikko vietti	3	<input type="checkbox"/>
		laiska	1	<input type="checkbox"/>

Luonneominaisuuksien kuvaus

*** Aggressiokäyttäytyminen ***

- vietinvaihto aggressioalueelle
 - viettikestävyys aggressiossa
 - oteikäyttäytyminen kuormituksessa

Avaaminen, vaihtaminen koulutuskaulaimeen

Nr. 13	Vastaavuus aggressioalueella	pelokas vaihtaminen	1	<input type="checkbox"/>
		vaihtaa ärsykkeestä spontaanisti/ konfliktisältöinen	3	<input type="checkbox"/>
	Vaihtaminen aggression	vaihtaa ärsykkeestä spontaanisti, viettivoimakas, varma	5	<input type="checkbox"/>
		tarvitsee enemmän ärsykejä	3	<input checked="" type="checkbox"/>
		vietitön	1	<input type="checkbox"/>

Karkoittaminen koulutuskaulaimeissa

Nr. 14	Viettikestävyys aggressiossa	pelkopurija	1	<input type="checkbox"/>
		korkea voimakkuus, konfliktisältöinen	3	<input type="checkbox"/>
		viettikestävä, dominoiva, itsevarma	5	<input checked="" type="checkbox"/>
		vähemmän viettikestävä/ tarvitsee enemmän ärsykejä	3	<input type="checkbox"/>
		vietitön	1	<input type="checkbox"/>

Kiinnikäyminen, sulkeminen, karkottaminen, lyöminen

Nr. 15	Oteikäyttäytyminen kuormituksessa	ylikuormittunut/ väistää aktiivisesti	1	<input type="checkbox"/>
		avaa otetta, heikentää/ rauhaton	3	<input type="checkbox"/>
		käyttää koko ruumista, voimakas ote/ parantaa otetta	5	<input checked="" type="checkbox"/>
		pitää voimakkaasti, passiivinen/ pitää, vetää pois	3	<input type="checkbox"/>
		ahdistunut/ epävarma/ luovuttaa	1	<input type="checkbox"/>

Luonneominaisuuksien kuvaus

*** Saaliskäyttäytyminen ***

- Hyökkäyskäyttäytyminen

Hyökkäys 10 metristä

Nr. 16	Hyökkäyskäyttäytyminen	hallitsematon/ ei otetta	1	<input type="checkbox"/>
		rauhaton, kohdistamaton	3	<input type="checkbox"/>
		varma, määrätietoinen	5	<input checked="" type="checkbox"/>
		jarruttaa/ arvioiva/ pidättäytyy	3	<input type="checkbox"/>
		heikko hyökkäys/ ei hyökkää	1	<input type="checkbox"/>

Luonneominaisuuksien kuvaus

*** Yleinen esiintyminen sosiaalisessa ympäristössä (2) ***

- Käyttäytyminen kuormituksen jälkeen

Koira viedään avustajan kanssa ryhmään

Nr. 17	Käyttäytyminen kuormituksen jälkeen	liioiteltu kontaktikäyttäytyminen	1	<input type="checkbox"/>
		etsii kontaktia	3	<input type="checkbox"/>
		tasapainoinen kontaktikäyttäytyminen	5	<input checked="" type="checkbox"/>
		ei osallistu	3	<input type="checkbox"/>
		torjuva/ epäluuloinen/ epävarma	1	<input type="checkbox"/>

Versio: toukokuu 2008

Saksanpaimenkoiran terveystaustatietä RSV-2000 e. V.

Pvm:	24.5.2009	Haastattelija:	TUULA SIIMES
Koiran nimi:	Kamuteams Converine	Rek-Nr.:	FIN55831/06
syntpvm:	08.12.06	siru/TM-Nr.:	55831H
Vastaaja huolehti koirasta:	80 %	koiran hoito (osaksi %)	
a) Tarhassa	b) asunnossa	c) kellarissa	d) puutarhassa
X	X		X
Onko muita koiria taloudessa?	ei <input type="checkbox"/>		
Onko jonkun koiran tiedot jo tallennettu?	ei <input type="checkbox"/>		
Koirien nimet:			
Muita eläimiä?	ei <input type="checkbox"/>		
Jos kyllä, niin mitä?			
Pestäänkö koira säännöllisesti?	Ei	Kuinka usein?	Tarvittaessa Miten? Pelkästään vedellä tai tarvittaessa samppoolalla
Jos vain uittamalla:	Missä?	Järvessä	Onko uimisen jälkeen ongelmia? ei

Koira on ollut tähän asti/haastatteluun asti (ruksaa lähin vastaus)

I)	Ei koskaan eläinlääkärillä/eläintenhoitajalla		
II)	Koiraa käsitteli:		
	1) Eläinlääkäri	X	2) Eläintenhoitaja 3) Avustaja
III)	Mistä syystä eläinlääkärin vastaanotolla /eläintenhoitajan hoidossa:		
X	1)	rokotus	
	2)	loisten ennaltahoito tai poisto	
		a) ulkoloisia, kuten punkkeja, jne.	b) suolistoloisia, kuten matoja tai giardia
	3)	Anaalirauhasten tyhjennys	
		Minkä ikäisenä esiintyi ensimmäisen kerran:	Kuinka usein tyhjennetty:
		Kuinka koira käyttäytyi?	Veti, puri, nuoli itseään:
	4)	Loukkaantumiset:	Laji:
	5)	Liikuntaelinten ongelmat	
		a) ontuminen	b) venähdys/nyrjähdys
		c) luunmurtuma	d) hermopinne

	e) vanha vamma	f) panosteitti
	g) syy tuntematon	h) muuta:
6)	Syömiskäyttäytyminen ja ulostaminen	
	a) Ruokintakertaa päivässä? 1-2	b) Ruokahaluttomuutta harvoin
	c) Jätteiden syömistä joskus	d) Oksentamista joskus
	e) Ilmavaivoja	f) Turpoamista/vatsalaukun kääntyminen g) Toistuva ripuli verinen <input type="checkbox"/>
	h) Ummetus/ulostamisvaikeuksia	i) Vieras esine j) Muuta:
7)	Iho-ongelmat (ks. liite):	
	a) Viiltohaavat	b) Puremahaavat c) Huonosti paranevat haavat
	d) Verenpurkaukset	
	Minkä ikäisenä ilmenivät ensimmäisen kerran?	
	missä?	kuinka usein? milloin?
	Kuinka vaikeaksi luokittelette ongelman tänään? (skaala 0 – ei ongelmia - 10 – mitä vaikeampi sitä suurempi luku)	
	e) Rikkinäinen iho	
	Minkä ikäisenä ilmenivät ensimmäisen kerran?	
	missä?	kuinka usein? milloin?
	Kuinka vaikeaksi luokittelette ongelman tänään? (skaala 0 – ei ongelmia - 10 – mitä vaikeampi sitä suurempi luku)	
	f) Karvan lähtö (paljaat kohdat) Missä kohtaa kehoa:	
	Minkä ikäisenä ilmenivät ensimmäisen kerran?	
	missä?	kuinka usein? milloin?
	Kuinka vaikeaksi luokittelette ongelman tänään? (skaala 0 – ei ongelmia - 10 – mitä vaikeampi sitä suurempi luku)	
	g) Karvojen katkeilua	
	Minkä ikäisenä ilmenivät ensimmäisen kerran?	
	missä?	kuinka usein? milloin?
	Kuinka vaikeaksi luokittelette ongelman tänään? (skaala 0 – ei ongelmia - 10 – mitä vaikeampi sitä suurempi luku)	
	h) Rupia missä osassa kehoa:	
	Minkä ikäisenä ilmenivät ensimmäisen kerran?	
	missä?	kuinka usein? milloin?
	Kuinka vaikeaksi luokittelette ongelman tänään? (skaala 0 – ei ongelmia - 10 – mitä vaikeampi sitä suurempi luku)	
	i) Hilseily missä osassa kehoa:	
	Minkä ikäisenä ilmenivät ensimmäisen kerran?	
	missä?	kuinka usein? milloin?
	Kuinka vaikeaksi luokittelette ongelman tänään? (skaala 0 – ei ongelmia - 10 – mitä vaikeampi sitä suurempi luku)	
	j) Paksuuntumat, ihon liikakasvu missä osassa kehoa:	
	Minkä ikäisenä ilmenivät ensimmäisen kerran?	
	missä?	kuinka usein? milloin?

		Kuinka vaikeaksi luokittelette ongelman tänään? (skaala 0 – ei ongelmia - 10 – mitä vaikeampi sitä suurempi luku)	
		k) Makuupahkat	
		l) Korvatulehdukset	Kuinka usein? Minkä ikäisenä ilmenivät ensimmäisen kerran?
		Vaatiko hoitoa?	kyllä <input type="checkbox"/> ei <input type="checkbox"/>
		Jos niin miten?	Kuinka kauan?
		Onko eläinlääkäri tarkastanut toistuvasti?	kyllä <input type="checkbox"/> ei <input type="checkbox"/>
		Onko omistaja hoitanut käsittelyn loppuun asti?	
		Onko ongelma uusiutunut?	Vuodenaikojen mukaan?
		m) Perianaalifistelit (ks. Liite)	Minkä ikäisenä ilmenivät ensimmäisen kerran?
		n) Auenneet polkuanurat	missä:
		o) revenneet kynnet	lukumäärä:
		p) Muuttuneet kynnet	q) Muuta:
8)		Lääkehoito iho-ongelmien käsittelyssä:	
		Antibiootti?	Mitä valmisteita? Kuinka kauan annettiin?
9)		Leuat ja purenta	
		a) Murtuneet hampaat (lukumäärä)	b) plakkia
		c) parodontiitti	d) rohtuneet huulet e) Muuta:
10)		Sydän- ja verenkierto-ongelmat	
		Minkä tyyppisiä:	
11)		Silmäongelmat	
		a) Näköhäiriöitä, näkökyvyn väheneminen, sokeutuminen	
		b) Harmaakaihilöydökset	kyllä <input type="checkbox"/> ei <input type="checkbox"/>
		c) Vuotavat silmät	d) Sarveiskalvon tulehdus
		e) Sisäänpäin kiertynyt silmäluomi	f) Ulospäin kiertynyt silmäluomi
		g) Näkyvä vilkkuluomi	h) Krooninen pinnallinen keratiitti (Pannus)
		i) Muuta:	
12)		Munuais- tai virtsarakkovaiva	
		a) vähentynyt/lisääntynyt juominen	b) vähentynyt/lisääntynyt virtsaaminen kivulias/kivuton
		c) Verta virtsassa	d) Muuta:

13)	Urokset		
	a) esinahan tulehdus	b) kivesihottuma	c) eturauhasmuutokset
	d) Kastratio, milloin:	e) Muuta:	
	<input type="checkbox"/>	Painomuutokset kastraation jälkeen:	
	<input type="checkbox"/>	Käyttäytymismuutokset kastraation jälkeen:	
	<input type="checkbox"/>	Turkin muutokset kastraation jälkeen:	
14)	Nartut		
	a) Minkä ikäisenä oli ensimmäinen juoksu: 10 kk	b) Juoksujen väli (kuukausia):5-6 kk	
	c) Juoksujen kesto: 3-4 viikkoa	d) Vuoto (väri, haju)	
	e) Valeraskaus (hoidettu, hoitamaton)	f) kohtutulehdus (hoidettu, hoitamaton)	
	g) Juoksujen poisjääminen	h) Sterilisaatio	milloin:
	<input type="checkbox"/>	Painomuutokset sterilisaation jälkeen:	
	<input type="checkbox"/>	Käyttäytymismuutokset sterilisaation jälkeen:	
	<input type="checkbox"/>	Turkin muutokset sterilisaation jälkeen:	
	i) pentueiden määrä:	j) astutusajankohta (monesko päivä juoksun alkamisesta)	
	k) pentueiden keskikoko	l) astutusajankohdan määräitys?	
	m) ultraäänitutkimus?	n) kuolleena syntyneitä?	
	o) muita ongelmia:		
15)	Sokeritauti (Diabetes mellitus)		
16)	Haiman vajaatoiminta		
17)	Muita aineenvaihduntahäiriöitä		
18)	Hemofilia		
	a) anemia	b) verenvuototaipumus	
19)	Neurologisia sairauksia		
	a) kouristuskohtauksia	b) liikuntahäiriöitä	
	c) muita:		
20)	Tulehdussairauksia		
	Minkälaisia: nielutulehdus		
21)	Kasvaimia		
	minkälaisia:		
22)	Myrkytykset	Mistä syystä:	
23)	Muuta:		
24)	Suoritettut tukkimukset:		
	a) ultraäänitutkimus	b) röntgentutkimus	c) EKG (sydänsähkökäyrä)
	d) EEG (aivosähkökäyrä)	e) CT (tietokonetomografia)	f) MRI (magneettikuvaus)
25)	Hoito		
	a)	jatkuva lääkitys	
		1. tabletit	2. pistokset
		3. voiteet, nestemäiset lääkkeet	
		4. hieronta	5. homeopaattinen
		6. vaihtoehtoiset hoitomuodot	
	b) leikkaukset	c) Muuta:	

26)	Ruokinta (prosentuaalinen osuus)	
	a) Kuivaruokinta, merkki, tuote: 60-70 % Happy Dog	
	b) Purkkiruoka, minkäläinen:	
	c) Liha: Kaikkea	
	1. keitetty	2. raaka
	3. kasvikset	
	4. vilja	5. luut
	d) Lisäksi (minkäläistä esim. ruokaa, rasvahappoja, kivennäisaineita, glykosaminoglykaaneja):	
	e) Koirakeksejä, jne. kuinka usein:	
	f) Mistä lähtien on noudatettu yo. ruokintaa?	
	g) Mitä koira on syönyt aikaisemmin?	
27)	Muuta: pH-arvo-mittaus (jokainen mittaus suoritetaan kolme kertaa)	
	Mittauksen ajankohta (ulkolämpötila, sää, ennen tai jälkeen arvoinnin)	
	Sisäinen korvalihas:	
	Polkuanturat:	Vatsa:
	Kainalot (edestä):	Säkä:
	Lantio:	Muuta:
28)	Ruumiinlämpötila 39,8:	
Valokuvat:		
Korvat	vasen <input type="checkbox"/>	oikea <input type="checkbox"/>
Polkuanturat edestä, levitettyinä	vasen <input type="checkbox"/>	oikea <input type="checkbox"/>
Polkuanturat takaa	vasen <input type="checkbox"/>	oikea <input type="checkbox"/>
Anaalialue:		
Muuta:		