

ZG-Matrix für Deutsche Schäferhunde Talentsichtung

Kuvaaja: **Erkki Läike, Keijo Kodis**
 Nimi: **Merzenheit's Gita**
 rek-numero: **FIN33683/06**
 synt: **3. Mai. 2006**
 TM/Mikros: **...9228**
 KT:

Päivämäärä: **23.5.2009 Kouvola**
 sukup: **uros** **narttu**

Jalostuskiellon syy:
Langhaar

HD 103	A = normaali	<input type="checkbox"/>	D = keski HD	<input type="checkbox"/>
	B = rajatapaus	<input checked="" type="checkbox"/>	E = vaikea HD	<input type="checkbox"/>
	C = vielä hyväksyttävä	<input type="checkbox"/>	F = ulkomaat	<input type="checkbox"/>
			G = ei tutkittu	<input type="checkbox"/>

ED 122	A = normaali	<input checked="" type="checkbox"/>	D = keski ED	<input type="checkbox"/>
	B = rajatapaus	<input type="checkbox"/>	E = vaikea ED	<input type="checkbox"/>
	C = vielä hyväksyttävä	<input type="checkbox"/>	F = ulkomaat	<input type="checkbox"/>
			G = ei tutkittu	<input type="checkbox"/>

DNA	Profiili määritelty	<input type="checkbox"/>
	Tehty, ei valmis	<input type="checkbox"/>
	ei ole tehty	<input checked="" type="checkbox"/>

isä:	Lando von Castra Regina	rekno:	FIN30661/06	KT:	SchH3
emä:	Tivakan Catalina	rekno:	FIN37011/03	KT:	BH

väri:	musta	<input type="checkbox"/>
	harmaa	<input type="checkbox"/>
	musta/keltainen	<input checked="" type="checkbox"/>
	värivirhe	<input type="checkbox"/>

karvapeite:	normaalikarvainen	<input type="checkbox"/>
	pitkähökarvainen	<input type="checkbox"/>
	pitkäkarvainen	<input checked="" type="checkbox"/>

mitat:

säkäkorkeus:	58,0 cm
rinnanympärys	71,0 cm
rinnansyvyys:	26,0 cm
pituus	70,0 cm
paino:	29,0 kg

uros: kivekset

laskeutuneet, kivespussissa	<input type="checkbox"/>
pienet, kivespussissa	<input type="checkbox"/>
erikokoiset, kivespussissa	<input type="checkbox"/>
yksikiveksinen	<input type="checkbox"/>
kumpikaan ei laskeutunut	<input type="checkbox"/>

Index: Ulkomuoto	774	korkein 1000
yleiskuva	282	300
anatomiset yksityiskohdat	229	300
liikunta	263	400

Index: luonneominaisuudet	985	korkein 1000
soσιαalinen käyttäytyminen	145	150
ohjattavuus	100	100
aggressio	350	350
saaliskäyttäytyminen	390	400



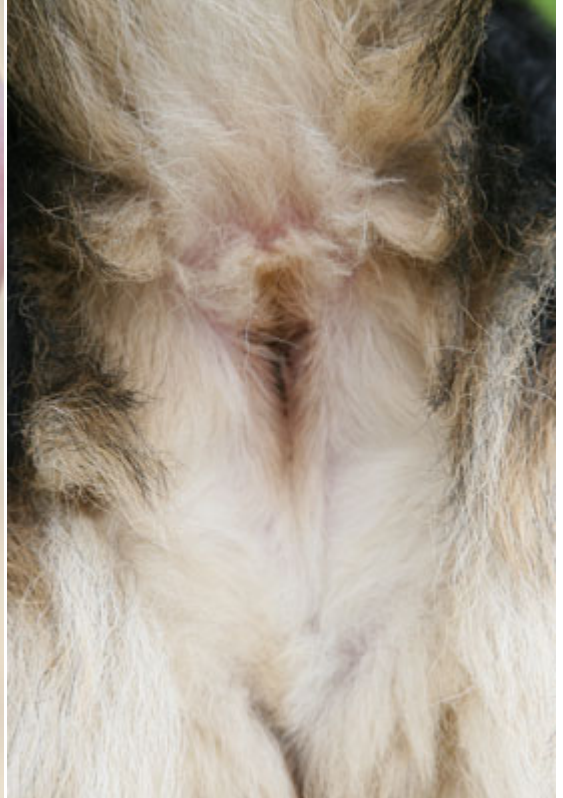

Rakenteen kuvaus

I Yleinen rakennekuva

- * koko
- * sukupuolileima
- * ilme
- * kunto
- * suhteet
- * pigmentti

Yleinen rakennekuva

- * koko

uros

> 65 cm
63 - 65 cm
62 - 63 cm
60 - 62 cm
< 60 cm

narttu

> 60 cm
59 - 60 cm
57 - 58 cm
55 - 56 cm
< 55 cm

58,0

1	<input type="checkbox"/>
3	<input type="checkbox"/>
5	<input checked="" type="checkbox"/>
3	<input type="checkbox"/>
1	<input type="checkbox"/>

Yleinen rakennekuva

- * sukupuolileima

uros

molossoidi
hieman voimakas
erittäin hyvä leima
hyvä leima
vähän leimaa/narttumainen

narttu

molossoidi, urosmainen
hieman liian voimakas
erittäin hyvä leima
hyvä leima
liian siro, liian vähän leimaa

1	<input type="checkbox"/>
3	<input type="checkbox"/>
5	<input checked="" type="checkbox"/>
3	<input type="checkbox"/>
1	<input type="checkbox"/>

Yleinen rakennekuva

- * ilme

poissaoleva/ ei puhuteltavissa
pidättyväinen/ torjuva
vapaa, avoin, itsetietoinen, tarkkaavainen
epäröivä/ pidättyväinen
pelokas

1	<input type="checkbox"/>
3	<input type="checkbox"/>
5	<input checked="" type="checkbox"/>
3	<input type="checkbox"/>
1	<input type="checkbox"/>

Yleinen rakennekuva

- * Kunto
- luustonvoimakkuus
- lihakset
- sidokset
- yleiskunto
- ruokintatilanne

Yleinen rakennekuva

- * kunto
- luustonvoimakkuus

liian karkea
karkea
keskivoimakas
kevyt
siro

1	<input type="checkbox"/>
3	<input type="checkbox"/>
5	<input checked="" type="checkbox"/>
3	<input type="checkbox"/>
1	<input type="checkbox"/>

Yleinen rakennekuva

- * kunto
- lihakset

liian karkea
liian voimakkaat lihakset
hyvät lihakset
heikot lihakset
liian heikot lihakset

1	<input type="checkbox"/>
3	<input type="checkbox"/>
5	<input checked="" type="checkbox"/>
3	<input type="checkbox"/>
1	<input type="checkbox"/>

Yleinen rakennekuva

- * kunto
- sidokset

kiinteät
ei aivan kiinteät
löysät/ periksiantavat

0	<input type="checkbox"/>
0	<input type="checkbox"/>
5	<input type="checkbox"/>
3	<input checked="" type="checkbox"/>
1	<input type="checkbox"/>

Yleinen rakennekuva
* **kunto**
- hoitotilanne

erittäin hyvin hoidettu
vähemmän hyvin hoidettu
huonosti hoidettu

0	<input type="checkbox"/>
0	<input type="checkbox"/>
5	<input checked="" type="checkbox"/>
3	<input type="checkbox"/>
1	<input type="checkbox"/>

Yleinen rakennekuva
* **kunto**
- ruokintatilanne

lihava
runsaasti ruokittu
erittäin hyvä ruokintatilanne
hieman niukasti ruokittu
laiha

1	<input type="checkbox"/>
3	<input type="checkbox"/>
5	<input checked="" type="checkbox"/>
3	<input type="checkbox"/>
1	<input type="checkbox"/>

Yleinen rakennekuva
* **Mittasuhteet**
- korkeus / pituus
- raajat/rinnansyvyys

Yleiset mittasuhteet
* **mittasuhteet**
- korkeus / pituus

pitkä
pitkänomainen
9:10, oikeat mittasuhteet
lyhyt
neliömäinen

0,83

1	<input type="checkbox"/>
3	<input checked="" type="checkbox"/>
5	<input type="checkbox"/>
3	<input type="checkbox"/>
1	<input type="checkbox"/>

Yleinen rakennekuva
* **mittasuhteet**
- raajat/rinnansyvyys

liian korkearaajainen
korkea raajainen
55/45 1,2222
syvä
liian syvä

1,23

1	<input type="checkbox"/>
3	<input type="checkbox"/>
5	<input checked="" type="checkbox"/>
3	<input type="checkbox"/>
1	<input type="checkbox"/>

Yleinen rakennekuva
* **Pigmentti/ väritys**
- pää
- silmät
- huulet/ nenä
- karvapeite
- merkit
- kynnet

Yleinen rakennekuva
* **Pigmentti/ väritys**
- pää

erittäin hyvin pigmentoitunut pää, puutteellinen maski
yksivärinen musta
erittäin hyvin pigmentoitunut pää, maski
vähän pigmentoitunut pää, maski
liian vähän pigmentoitunut pää, puuttuva maski

1	<input type="checkbox"/>
3	<input type="checkbox"/>
5	<input checked="" type="checkbox"/>
3	<input type="checkbox"/>
1	<input type="checkbox"/>

Yleinen rakennekuva
* Pigmentti/ väritys
- silmät

värivirhe
tummat
kellertävät
pistävät

1	<input type="checkbox"/>	
0	<input type="checkbox"/>	
5	<input checked="" type="checkbox"/>	
3	<input type="checkbox"/>	
1	<input type="checkbox"/>	

Yleinen rakennekuva
* Pigmentti/ väritys
- huulet/kirsu

tummat
laikukas
vaalean punainen, lihanvärinen

	<input type="checkbox"/>	
	<input type="checkbox"/>	
5	<input checked="" type="checkbox"/>	
3	<input type="checkbox"/>	
1	<input type="checkbox"/>	

Yleinen rakennekuva
* Pigmentti/ väritys
- karvapeite

tumma, kiharaa karvaa selässä/ vaalea harmaa
tumma, kiharaa karvaa sään alueella/ normaali harmaa
tumma, tiivis/ tumma harmaa
liian vähän mustia merkkejä/ punainen hännänpää
puuttuva mantteli

1	<input type="checkbox"/>	
3	<input type="checkbox"/>	
5	<input checked="" type="checkbox"/>	
3	<input type="checkbox"/>	
1	<input type="checkbox"/>	

Yleinen rakennekuva
* Pigmentti/ väritys
- värimerkit

voimakkaasti pigmentoitunut/ musta
riittävästi pigmentoitunut
riittämättömästi pigmentoitunut/ vaaleat merkit

	<input type="checkbox"/>	
	<input type="checkbox"/>	
5	<input type="checkbox"/>	
3	<input checked="" type="checkbox"/>	
1	<input type="checkbox"/>	

Yleinen rakennekuva
* Pigmentti/ väritys
- kynnet

musta
ruskea-keltainen
valkoinen

	<input type="checkbox"/>	
	<input type="checkbox"/>	
5	<input checked="" type="checkbox"/>	
3	<input type="checkbox"/>	
1	<input type="checkbox"/>	

II Anatomiset yksityiskohdat

- * pää
- * ylälinja
- * alalinja
- * eturaajat
- * keskiosa
- * takaraajat
- * eturaajojen suoruus edestä

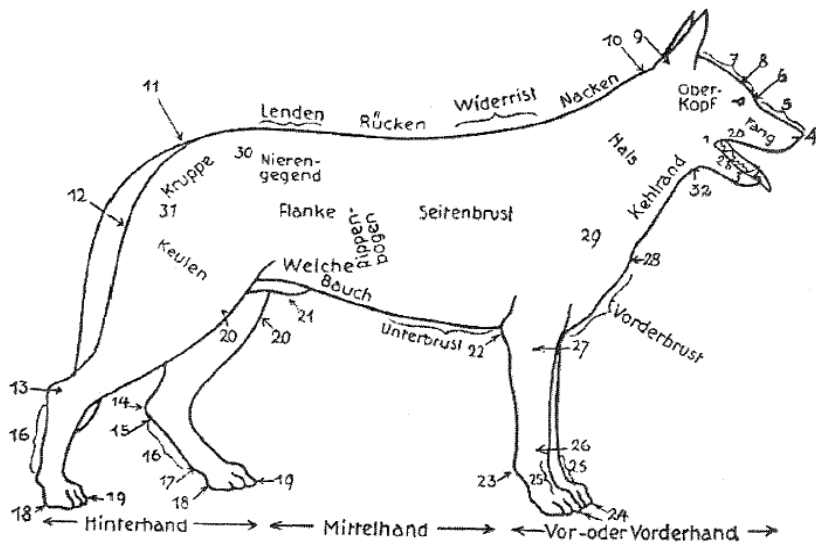

- | | |
|---------------------|--------------------------------|
| 1 Lippenwinkel | 17 After- o. Wolfsklaue |
| 2a Oberlippe | 18 Sohlenballen |
| 2b Unterlippe | 19 Hinterzehen mit den Krallen |
| 3 Kinn | 20 Kniegelenk mit Kniescheibe |
| 4 Nasenkuppe | 21 Glied |
| 5 Nasenrücken | 22 Ellenbogenhöcker |
| 6 Stirnabsatz | 23 Karpalballen |
| 7 Stirn | 24 Vorderzehen mit Krallen |
| 8 Stirnfurche | 25 Vordermittelfuss |
| 9 Hinterhaupthöcker | 26 Vorderfusswurzelgelenk |
| 10 Genick | 27 Ellenbogengelenk |
| 11 Rutenansatz | 28 Bug- o. Brustspitze |
| 12 Sitzbeinhöcker | 29 Schultergelenk |
| 13 Sprunggelenk | 30 Hüfte |
| 14 Sprungbeinhöcker | 31 Hüftgelenk |
| 15 Sprungbein | 32 Kehle |
| 16 Hintermittelfuss | |

Anatoimiset yksityiskohdat

- * pää**
- leima
 - mittasuhteet
 - korvat
 - silmät
 - huulet
 - purenta
 - otsapenger (Stopp)
 - yläleuka
 - alaleuka

Anatoimiset yksityiskohdat

- * pää**
- leima

karkea/ molossoid
liian voimakas
standardinmukainen, sopiva koiralle
pieni/ kapea pää
pitkä kuono/ vinttikoiramainen

1	<input type="checkbox"/>
3	<input type="checkbox"/>
5	<input checked="" type="checkbox"/>
3	<input type="checkbox"/>
1	<input type="checkbox"/>

Anatoimiset yksityiskohdat

- * pää**
- mittasuhteet

pää: kuono = 60 : 40
pää: kuono = 50 : 50
pää: kuono = 40 : 60

1	<input type="checkbox"/>
	<input type="checkbox"/>
5	<input checked="" type="checkbox"/>
	<input type="checkbox"/>
1	<input type="checkbox"/>

Anatoimiset yksityiskohdat

- * pää**
- korvat

pehmeät
liian suuret,/ ei täysin kiinteät/ hajaasentoiset,/ ahdas korvienasento
standardinmukaiset
liian pienet/ ahdas korvienasentoi
virheasento (esim.löysä sisäreuna = Schildspanner)

1	<input type="checkbox"/>
3	<input type="checkbox"/>
5	<input checked="" type="checkbox"/>
3	<input type="checkbox"/>
1	<input type="checkbox"/>

Anatoimiset yksityiskohdat

- * pää**
- silmät

pyöreät/ ulkonevat
löysä silmäluomi
standardinmukaiset
liian ahdas silmäluomi
pienet/ sisäänpainuneet

1	<input type="checkbox"/>
3	<input type="checkbox"/>
5	<input checked="" type="checkbox"/>
3	<input type="checkbox"/>
1	<input type="checkbox"/>

Anatoimiset yksityiskohdat

* pää
- huulet

voimakkaat huulet, löysät
ei täysin sulkeutuneet
hyvin sulkeutuneet/ tiiviit

1	<input type="checkbox"/>
3	<input checked="" type="checkbox"/>
5	<input type="checkbox"/>
	<input type="checkbox"/>
	<input type="checkbox"/>

Anatoimiset yksityiskohdat

* pää
- purenta

hammasvirhe
puutteellinen hampaisto
saksipurenta, voimakas, täydellinen, aukoton
virheasento/ suora etulinja (OK/ UK)
ahdas hammasrivi/ tasapurenta

1	<input type="checkbox"/>
3	<input type="checkbox"/>
5	<input checked="" type="checkbox"/>
3	<input type="checkbox"/>
1	<input type="checkbox"/>

Anatoimiset yksityiskohdat

* pää
- otsapenger (Stopp)

liian voimakkaasti kehittynyt (molossoidi)
voimakkaasti kehittynyt
standardinmukainen
liian vähän kehittynyt

1	<input type="checkbox"/>
3	<input type="checkbox"/>
5	<input checked="" type="checkbox"/>
3	<input type="checkbox"/>
	<input type="checkbox"/>

Anatoimiset yksityiskohdat

* pää
- yläleuka

kyömynenä
voimakas, nenänselkä hieman kaareva
voimakas, nenänselkä suora
heikko
liian heikko

1	<input type="checkbox"/>
3	<input type="checkbox"/>
5	<input checked="" type="checkbox"/>
3	<input type="checkbox"/>
1	<input type="checkbox"/>

Anatoimiset yksityiskohdat

* pää
- alaleuka

voimakas
heikko
liian heikko

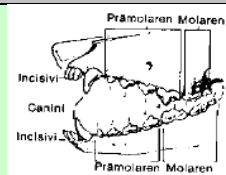

	<input type="checkbox"/>
	<input type="checkbox"/>
5	<input checked="" type="checkbox"/>
3	<input type="checkbox"/>
1	<input type="checkbox"/>

Anatoimiset yksityiskohdat

* ylälinja

- kaula
- säkä
- keskiselkä
- lanne
- lantionasento
- lantionpituus
- häntä

Anatoimiset yksityiskohdat

* ylälinja

- kaula

löysää kaulanahkaa
lyhyt
voimakas, oikea asento + pituus
lyhyt/ pitkä/ kaulanahanmuodostus
pysty

1	<input type="checkbox"/>
3	<input type="checkbox"/>
5	<input checked="" type="checkbox"/>
3	<input type="checkbox"/>
1	<input type="checkbox"/>

Anatoiniset yksityiskohdat

* ylälinja
- säkä

korkea
normaali
hieman matala
matala

	<input type="checkbox"/>
3	<input type="checkbox"/>
5	<input type="checkbox"/>
3	<input type="checkbox"/>
1	<input checked="" type="checkbox"/>

Anatoiniset yksityiskohdat

* ylälinja
- keskiselkä

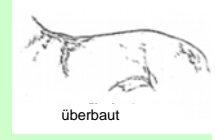

voimakkaasti kaarevat/ köyryselkä
hieman kaareva, köyrystyvä
suora, kiinteä
pehmeä, peräänantava selkä/ yllirakentunut
notkoselkä

1	<input type="checkbox"/>
3	<input type="checkbox"/>
5	<input type="checkbox"/>
3	<input checked="" type="checkbox"/>
1	<input type="checkbox"/>

Anatoiniset yksityiskohdat

* ylälinja
- lanne



liian pitkä
voimakas, oikea pituus
kapea
köyry

	<input type="checkbox"/>
3	<input checked="" type="checkbox"/>
5	<input type="checkbox"/>
3	<input type="checkbox"/>
1	<input type="checkbox"/>

Anatoiniset yksityiskohdat

* ylälinja
- lantionasento

vaakasuora
tasainen
erittäin hyvä asento, 23°
laskeva
jyrkkä

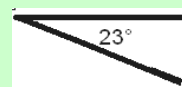

1	<input type="checkbox"/>
3	<input type="checkbox"/>
5	<input type="checkbox"/>
3	<input checked="" type="checkbox"/>
1	<input type="checkbox"/>

Anatoiniset yksityiskohdat

* ylälinja
- lantionpituus

liian pitkä
erittäin hyvä pituus
hyvä pituus
lyhyt

	<input type="checkbox"/>
3	<input type="checkbox"/>
5	<input type="checkbox"/>
3	<input type="checkbox"/>
1	<input checked="" type="checkbox"/>

Anatoiniset yksityiskohdat

* ylälinja
- häntä

liian lyhyt
korkea hännäkiinnitys
oikea pituus (kintereen keskiosa)
liian pitkä
virheasento

1	<input type="checkbox"/>
3	<input type="checkbox"/>
5	<input checked="" type="checkbox"/>
3	<input type="checkbox"/>
1	<input type="checkbox"/>

Anatoimiset yksityiskohdat

* **alalinja**

- eturinta
- alarinta

Anatoimiset yksityiskohdat

* **alalinja**

- eturinta

liian raskas
voimakkaasti kehittynyt
kehittynyt
vähemmän kehittynyt
litteä

1	<input type="checkbox"/>
3	<input type="checkbox"/>
5	<input type="checkbox"/>
3	<input checked="" type="checkbox"/>
1	<input type="checkbox"/>

Anatoimiset yksityiskohdat

* **alalinja**

- alarinta

pitkä
hieman lyhyt
lyhyt, ylösvetäytynyt

0	<input type="checkbox"/>
0	<input type="checkbox"/>
5	<input type="checkbox"/>
3	<input checked="" type="checkbox"/>
1	<input type="checkbox"/>

Anatoimiset yksityiskohdat

* **eturaajat**

- kulmaukset
- lapa
- olkavarsi / pituus
- kyynärvarsi
- välikämmen
- varpaat

Anatoimiset yksityiskohdat

* **eturaajat**

- kulmaukset

oikein kulmautuneet 90°-110°
hyvin kulmautuneet
riittävästi kulmautuneet



	<input type="checkbox"/>
	<input type="checkbox"/>
5	<input type="checkbox"/>
3	<input checked="" type="checkbox"/>
1	<input type="checkbox"/>

Anatoimiset yksityiskohdat

* **eturaajat**

- lapa

eivät kiinteästi liittyneet, löysät
lyhyt
erittäin hyvän asento, vino
pysty

1	<input type="checkbox"/>
3	<input checked="" type="checkbox"/>
5	<input type="checkbox"/>
3	<input type="checkbox"/>
	<input type="checkbox"/>

Anatoimiset yksityiskohdat

* **eturaajat**

- olkavarsi / pituus

erittäin hyvä asento, erittäin hyvä pituus
tulisi olla pitempi
lyhyt

	<input type="checkbox"/>
	<input type="checkbox"/>
5	<input type="checkbox"/>
3	<input checked="" type="checkbox"/>
1	<input type="checkbox"/>

Anatoimiset yksityiskohdat

* **eturaajat**

- kyynärvarsi

suora

	<input type="checkbox"/>
	<input type="checkbox"/>
5	<input checked="" type="checkbox"/>

hieman kaarevat
voimakkaasti kaarevat

3	<input type="checkbox"/>
1	<input type="checkbox"/>

Anatoomiset yksityiskohdat
* **eturaajat**
- välikämmen



gute Fessel- u. Pfotenbildung
20° -22°

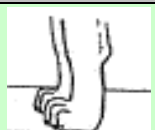

zu steile, kurze Fesseln,
Klumpfuß mit abgenützten
Krallen



zu lange, weiche Fesseln,
verwachsene Krallen



pysty
hieman pysty
hyväasentoiset, kiinteät, 20°-22°, pituus 1/3 kynärvarresta
vinoasentoiset/ hieman peräänantavat
liian vinoasentoiset/ voimakkaasti peräänantavat

1	<input type="checkbox"/>
3	<input type="checkbox"/>
5	<input type="checkbox"/>
3	<input checked="" type="checkbox"/>
1	<input type="checkbox"/>

Anatoomiset yksityiskohdat
* **eturaajat**
- tassut

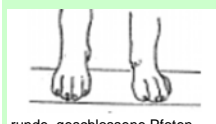

runde, geschlossene Pfoten



gespreizte Pfoten



Hasenpfote

avoimet, hajaasentoiset
eivät aivan kiinteät
pyöreät, kiinteät, hieman kaarevat
hieman pitkät, kapeat
jäniksenkypä

1	<input type="checkbox"/>
3	<input type="checkbox"/>
5	<input checked="" type="checkbox"/>
3	<input type="checkbox"/>
1	<input type="checkbox"/>

Anatomiset yksityiskohdat
* **runko**
- rintakehä

Anatomiset yksityiskohdat
* **runko**
- rintakehä

tynnyrimäinen
lisääntynyt kylkiluiden kaarevuus
oikea kylkiluiden kaarevuus
liian vähäinen kylkiluiden kaarevuus
litteärintainen

1	<input type="checkbox"/>
3	<input type="checkbox"/>
5	<input checked="" type="checkbox"/>
3	<input type="checkbox"/>
1	<input type="checkbox"/>

Anatoomiset yksityiskohdat
* **takaraajat**
- polvikulmaus
- reisiluun pituus
- sääriluun pituus
- takavälijalka
- tassut

Anatoomiset yksityiskohdat
* **takaraajat**
- polvikulmaus

ylikulmautunut
voimakkaasti kulmautunut
oikein kulmautunut
hyvin kulmautunut
kohtuullisesti kulmautunut



1	<input type="checkbox"/>
3	<input type="checkbox"/>
5	<input checked="" type="checkbox"/>
3	<input type="checkbox"/>
1	<input type="checkbox"/>

Anatoomiset yksityiskohdat
* **takaraajat**
- reisiluun pituus

pitkä

1	<input type="checkbox"/>
---	--------------------------

hieman pitkä
erittäin hyvä pituus
hieman lyhyt
lyhyt

3	<input type="checkbox"/>
5	<input type="checkbox"/>
3	<input checked="" type="checkbox"/>
1	<input type="checkbox"/>

Anatoimiset yksityiskohdat
* **takaraajat**
- sääriluun pituus

pitkä
hieman pitkä
oikea pituus
hieman lyhyt
lyhyt

1	<input type="checkbox"/>
3	<input type="checkbox"/>
5	<input type="checkbox"/>
3	<input checked="" type="checkbox"/>
1	<input type="checkbox"/>

Anatoimiset yksityiskohdat
* **takaraajat**
- takavälijalka

ulottuu liian pitkälle
ulottuu pitkälle/ ahdas
ulottuu pitkälle/ yhdensuuntaiset
ahdas seiossessa
kinnerahdas

1	<input type="checkbox"/>
3	<input type="checkbox"/>
5	<input checked="" type="checkbox"/>
3	<input type="checkbox"/>
1	<input type="checkbox"/>

Anatoimiset yksityiskohdat
* **takaraajat**
- tassut

avoimet, hajavarpaat
eivät aivan kiinteät
pyöreät, kiinteät, hieman kaarevat
hieman pitkät, kapeat
jäniksenkypälät

1	<input type="checkbox"/>
3	<input type="checkbox"/>
5	<input checked="" type="checkbox"/>
3	<input type="checkbox"/>
1	<input type="checkbox"/>

Anatoimiset yksityiskohdat
* **edestä katsoen**
- olkavarsi
- kyynärpäät
- kyynärvarsi
- ranne

Anatoimiset yksityiskohdat
* **edestä katsoen**
- olkavarsi

eivät yhdensuuntaiset
oikea asentoiset

	<input type="checkbox"/>
3	<input type="checkbox"/>
5	<input checked="" type="checkbox"/>
	<input type="checkbox"/>
	<input type="checkbox"/>

Anatoimiset yksityiskohdat
* **edestä katsoen**
- kyynärpäät

voimakkaasti uloskiertyneet
uloskiertyneet
kiinteät
sisäänkäänntyneet

1	<input type="checkbox"/>
3	<input type="checkbox"/>
5	<input checked="" type="checkbox"/>
3	<input type="checkbox"/>
	<input type="checkbox"/>

Anatoimiset yksityiskohdat
* **edestä katsoen**
- kyynärvarsi



korrekt



eng



weit



krummeinig

--

	<input type="checkbox"/>
--	--------------------------

ahtaat/ kääntyneet oikealle/ vasempaan
oikeat, suorat
väljät/ kääntyneet oikealle/ vasempaan
käyrityneet kyynärvarret

3	<input type="checkbox"/>
5	<input checked="" type="checkbox"/>
3	<input type="checkbox"/>
1	<input type="checkbox"/>

Anatoimiset yksityiskohdat
* edestä katsoen
- ranne



sisäänkiertyneet
oikeat, yhdensuuntaiset, suorat
uloskiertyneet, ranskalaiset

	<input type="checkbox"/>
3	<input type="checkbox"/>
5	<input type="checkbox"/>
3	<input checked="" type="checkbox"/>
	<input type="checkbox"/>

III Liikunta

- * takaraajojen liikkeet
- * eturaajojen liikkeet
- * liikunta-arvostelu

- Liikuntaelimet
- * takaraajojen liikkeet
 - yhdensuuntaisuus
 - kinnernivelet

- Liikuntaelimet
- * takaraajojen liikkeet
 - yhdensuuntaisuus

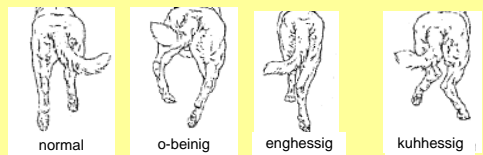

länkisääri
normaali, suoraa astuva
ahdas
kinnerahdas

	<input type="checkbox"/>
3	<input type="checkbox"/>
5	<input type="checkbox"/>
3	<input checked="" type="checkbox"/>
1	<input type="checkbox"/>

- Liikuntaelimet
- * takaraajojen liikkeet
 - kintereet

kiinteä
ei aivan kiinteä
löysä

	<input type="checkbox"/>
	<input type="checkbox"/>
5	<input type="checkbox"/>
3	<input checked="" type="checkbox"/>
1	<input type="checkbox"/>

- Liikuntaelimet
- * eturaajojen liikkeet
 - yhdensuuntaisuus

fassbeinig
maa-ahdas
normaali
liikkuu tassut ulkokierteisesti
etuliikkeet eivät ole puhtaat

1	<input type="checkbox"/>
3	<input type="checkbox"/>
5	<input type="checkbox"/>
3	<input type="checkbox"/>
1	<input checked="" type="checkbox"/>

- Liikuntaelimet
- * liikunta-arvostelu
 - etuaskel - ulottuvuus
 - takatyöntö - voimakkuus
 - selänasento
 - rungon tasapaino

Liikuntaelimet

* liikunta-arvostelu
- etuaskel - ulottuvuus

voimakkaasti rajoittunut, sidottu
tulisi olla hieman vapaampi
vapaa
steppaava (lyhyt, korkea)

1	<input type="checkbox"/>
3	<input checked="" type="checkbox"/>
5	<input type="checkbox"/>
3	<input type="checkbox"/>
	<input type="checkbox"/>

Liikuntaelimet

* liikunta-arvostelu
- takatyöntö - voimakkuus

erittäin toimiva, voimakas
toimiva
riittävän toimiva/voimaton

	<input type="checkbox"/>
	<input type="checkbox"/>
5	<input type="checkbox"/>
3	<input checked="" type="checkbox"/>
1	<input type="checkbox"/>

Liikuntaelimet

* liikunta-arvostelu
- selänasento

rauhallinen, kiintelä
hieman rauhaton
peräänantava

	<input type="checkbox"/>
	<input type="checkbox"/>
5	<input type="checkbox"/>
3	<input checked="" type="checkbox"/>
1	<input type="checkbox"/>

Liikuntaelimet

* liikunta-arvostelu
- rungon tasapaino

putoaa voimakkaasti eteen
putoaa hieman eteen
erittäin hyvä, pysyvä
hieman heiluva
voimakkaasti heiluva

1	<input type="checkbox"/>
3	<input checked="" type="checkbox"/>
5	<input type="checkbox"/>
3	<input type="checkbox"/>
1	<input type="checkbox"/>

Luonneominaisuuksien kuvaus

Talentsichtungung

Luonneominaisuuksien kuvaus

* Yleinen esiintyminen sosiaalisessa ympäristössä (1) *

- esiintyminen ilman ärsykejä
- käyttäytyminen vieraita ihmisiä kohtaan
- vieraan henkilön käsittely

Koira pidetään kentällä taluttimessa

Nr. 1	Esiintyminen ilman ärsykejä
-------	-----------------------------

kiihtynyt/ yliaktiivinen
erittäin aktiivinen
tasapainoinen/ aktiivinen
ei ole osallistuva
torjuva/vetäytyvä/hidas/epävarma

1	<input type="checkbox"/>
3	<input checked="" type="checkbox"/>
5	<input type="checkbox"/>
3	<input type="checkbox"/>
1	<input type="checkbox"/>

Koira ohjataan henkilöryhmään ja sen läpi

Nr. 2	Käyttäytyminen vieraita henkilöitä kohtaan
-------	--

liioiteltu kontaktikäyttäytyminen
etsii kontaktia
tasapainoinen kontaktikäyttäytyminen
ei ole osallistuva
torjuva/vetäytyvä/hidas/epävarma

1	<input type="checkbox"/>
3	<input type="checkbox"/>
5	<input checked="" type="checkbox"/>
3	<input type="checkbox"/>
1	<input type="checkbox"/>

Avustaja ottaa koiran taluttimen ja puhuttelee sitä

Nr. 3	Vieraan henkilön käsittely
-------	----------------------------

torjuva/ osoittaa käsittelyssä dominointia takaisin
torjuva
vastaa kontaktinotolla
neutraali, hyväksyvä
väistää passiivisesti/vetäytyvä/ hidas

1	<input type="checkbox"/>
3	<input type="checkbox"/>
5	<input checked="" type="checkbox"/>
3	<input type="checkbox"/>
1	<input type="checkbox"/>

Tässä kuvauksessa ei hiha saa olla kentällä näkyvissä.

Luonneominaisuuksien kuvaus
*** Ohjattavuus/ tottelevaisuusvalmius ***
- kytkettynä seuraaminen

Taluttimessa eteenpäin ja takaisin

Nr. 4	Kytkeytyä seuraaminen	yliaktiivinen/ hajanainen	1	<input type="checkbox"/>
		hyvin osallistuva ohjaajaa kohtaan	3	<input type="checkbox"/>
		ohjattava/ osallistuva	5	<input checked="" type="checkbox"/>
		ohjattava	3	<input type="checkbox"/>
		haluton	1	<input type="checkbox"/>

Luonneominaisuuksien kuvaus
*** Aggressiokäyttäytyminen ***
- vastaaminen puolustusärsykkeeseen

Maalimies lähestyy antaen puolustusärsyksen

Nr. 5	Vastaaminen puolustusärsykkeeseen (puolustuskäyttäytyminen vs. väistämiskäyttäytyminen)	epävarma, pelokas	1	<input type="checkbox"/>
		matala ärsykekyynnys	3	<input type="checkbox"/>
		vastaa, keskiverto ärsykekyynnys	5	<input checked="" type="checkbox"/>
		korkea ärsykekyynnys/ väärä vastaus	3	<input type="checkbox"/>
		ei puolustuskäyttäytymistä	1	<input type="checkbox"/>

Tämä harjoitus suoritetaan ilman hihaa.

Luonneominaisuuksien kuvaus
*** Saaliskäyttäytyminen ***

- saalisärsykkeeseen vastaaminen
- vietin voimakkuus
- kiinnikäyminen/ ote
- hallitseminen otteessa
- kanavointi
- ohjattavuus saalisalueella

Juokseminen ja hihan heiluttaminen

Nr. 6	Vastaaminen saalisärsykkeeseen (tavoittaminen)	epävarmuutta/ rauhattomuus/ ei kanavoi	1	<input type="checkbox"/>
		vaihtaa epätäydellisesti, korkea voimakkuus	3	<input type="checkbox"/>
		vaihtaa hyvin, korkea voimakkuus	5	<input checked="" type="checkbox"/>
		tarvitsee paljon ärsykeitä/ vähäinen voimakkuus	3	<input type="checkbox"/>
		ei tavoita	1	<input type="checkbox"/>

Saalis- puolustus- sekoitus, kiihottaminen

Nr. 7	Vietin voimakkuus optimaalisella ärsykkeellä (saalis- puolustus- sekoitus)	yliaktiivinen, hermostunut	1	<input type="checkbox"/>
		voimakas konfliktin kanssa	3	<input type="checkbox"/>
		korkea voimakkuus, hermostollisesti tasapainoinen	5	<input checked="" type="checkbox"/>
		tarvitsee paljon ärsykeitä/ vähäinen voimakkuus	3	<input type="checkbox"/>
		tuskin aktiivinen	1	<input type="checkbox"/>

Kiinnikäyminen ja aaltoja

Nr. 8	Kiinnikäyminen/ ote	pelokas, kova	1	<input type="checkbox"/>
		rauhaton/ konfliktin sisältöinen	3	<input type="checkbox"/>
		kiinteä, toimiva, dominoiva	5	<input checked="" type="checkbox"/>
		kysyvä/ kokeileva/ varovainen	3	<input type="checkbox"/>
		epävarma/ ei pure	1	<input type="checkbox"/>

Sulkeminen alhaalla

Nr. 9	Otedominointi <painostava> maalimies	hermostunut/ epävarma	1	<input type="checkbox"/>
		rauhaton/ löysää/ tasapainoton	3	<input type="checkbox"/>
		etsii täyttä otetta, dominoi	5	<input checked="" type="checkbox"/>
		pysyvä, ei paranna/ vetää pois	3	<input type="checkbox"/>
		puuttuva pysyvyys/ vetäytyvä	1	<input type="checkbox"/>

Hihan antaminen, kantaminen

Nr. 10	Kanavointi (pitäminen)	ei kanavoi/ levoton/ kohdistamaton	1	<input type="checkbox"/>
		rauhaton/ ylikiihtynyt/ pitää vain hetken	3	<input type="checkbox"/>
		kanavoi saaliiseen, pitää rauhallisesti, voimakas	5	<input checked="" type="checkbox"/>
		rauhallinen, vähän viettikestävyttä/ pitää vain hetken	3	<input type="checkbox"/>
		vietitön/ ei pidä	1	<input type="checkbox"/>

Prässäminen, istu, maahan

Nr. 11	Ohjattavuus saaliskäyttäytymisessä	hallitsematon/ rauhaton, mutta pitää	1	<input type="checkbox"/>
		sulkeutuva/ antaa käsitellä vastentahtoisesti, mutta pitää	3	<input checked="" type="checkbox"/>
	vakaa teknisissä harjoituksissa	5	<input type="checkbox"/>	
	Huolimatta tekniikka saalis	häiriintyy teknisistä harjoituksista	3	<input type="checkbox"/>
		väistää	1	<input type="checkbox"/>

Luonneominaisuuksien kuvaus

*** Ohjattavuus/ tottelevaisuusvalmius ***

- vietinvaihto passiivisessa tottelevaisuudessa

Irti

Nr. 12	Vietinvaihto passiivisessa tottelevaisuudessa	hallitsematon/ rauhaton	1	<input type="checkbox"/>
		tarvitsee voimakkaita toimenpiteitä	3	<input type="checkbox"/>
		vaihtaa ohjattavasti tottelevaisuuteen, hallittu, viettivoimakas	5	<input checked="" type="checkbox"/>
		hallittu, liian halukas/ heikko vietti	3	<input type="checkbox"/>
		laiska	1	<input type="checkbox"/>

Luonneominaisuuksien kuvaus

*** Aggressiokäyttäytyminen ***

- vietinvaihto aggressioalueelle
 - viettikestävyys aggressiossa
 - oteikäyttäytyminen kuormituksessa

Avaaminen, vaihtaminen koulutuskaulaimeen

Nr. 13	Vastaavuus aggressioalueella	pelokas vaihtaminen	1	<input type="checkbox"/>
		vaihtaa ärsykkeestä spontaanisti/ konfliktisältöinen	3	<input type="checkbox"/>
	Vaihtaminen aggression	vaihtaa ärsykkeestä spontaanisti, viettivoimakas, varma	5	<input checked="" type="checkbox"/>
		tarvitsee enemmän ärsykejä	3	<input type="checkbox"/>
		vietitön	1	<input type="checkbox"/>

Karkoittaminen koulutuskaulaimeen

Nr. 14	Viettikestävyys aggressiossa	pelkopurija	1	<input type="checkbox"/>
		korkea voimakkuus, konfliktisältöinen	3	<input type="checkbox"/>
		viettikestävä, dominoiva, itsevarma	5	<input checked="" type="checkbox"/>
		vähemmän viettikestävä/ tarvitsee enemmän ärsykejä	3	<input type="checkbox"/>
		vietitön	1	<input type="checkbox"/>

Kiinnikäyminen, sulkeminen, karkottaminen, lyöminen

Nr. 15	Oteikäyttäytyminen kuormituksessa	ylikuormittunut/ väistää aktiivisesti	1	<input type="checkbox"/>
		avaa otetta, heikentää/ rauhaton	3	<input type="checkbox"/>
		käyttää koko ruumista, voimakas ote/ parantaa otetta	5	<input checked="" type="checkbox"/>
		pitää voimakkaasti, passiivinen/ pitää, vetää pois	3	<input type="checkbox"/>
		ahdistunut/ epävarma/ luovuttaa	1	<input type="checkbox"/>

Luonneominaisuuksien kuvaus

*** Saaliskäyttäytyminen ***

- Hyökkäyskäyttäytyminen

Hyökkäys 10 metristä

Nr. 16	Hyökkäyskäyttäytyminen	hallitsematon/ ei otetta	1	<input type="checkbox"/>
		rauhaton, kohdistamaton	3	<input type="checkbox"/>
		varma, määrätietoinen	5	<input checked="" type="checkbox"/>
		jarruttaa/ arvioiva/ pidättäytyy	3	<input type="checkbox"/>
		heikko hyökkäys/ ei hyökkää	1	<input type="checkbox"/>

Luonneominaisuuksien kuvaus

*** Yleinen esiintyminen sosiaalisessa ympäristössä (2) ***

- Käyttäytyminen kuormituksen jälkeen

Koira viedään avustajan kanssa ryhmään

Nr. 17	Käyttäytyminen kuormituksen jälkeen	liioiteltu kontaktikäyttäytyminen	1	<input type="checkbox"/>
		etsii kontaktia	3	<input type="checkbox"/>
		tasapainoinen kontaktikäyttäytyminen	5	<input checked="" type="checkbox"/>
		ei osallistu	3	<input type="checkbox"/>
		torjuva/ epäluuloinen/ epävarma	1	<input type="checkbox"/>

Versio: toukokuu 2008

Saksanpaimenkoiran terveyshaastattelu RSV-2000 e. V.

Pvm:	<i>13.5.2009</i>	Haastattelija:	<i>TUULA SIIMES</i>
Koiran nimi:	<i>Mertzenheit`s Gita</i>	Rek-Nr.:	<i>FIN33683/06</i>
syntpvm:	<i>03.05.2006</i>	siru/TM-Nr.:	<i>246098100189228</i>
Vastaaja huolehtii koirasta: 100 % koiran hoito (osaksi %) <i>Kerrostalossa asuva harrastuskoira</i>			
b) asunnossa			
Onko muita koiria taloudessa? <i>kyllä</i>			
Onko jonkun koiran tiedot jo tallennettu? <i>ei</i>			
Koirien nimet: <i>Mertzenheit`s Cujo FIN12206/05</i>			
Muita eläimiä? <i>kyllä</i>			
Jos kyllä, niin mitä? <i>Akvaarioita</i>			
Pestäänkö koira säännöllisesti? <i>Sampoolla/Mäntysuovalla 1krt/vuosi, yleensä järvessä</i>			
Jos vain uittamalla: <i>Ui myös koko kesän, ei ongelmia.</i>			

Koira on ollut tähän asti/haastatteluun asti (ruksaa lähin vastaus)

I)	Ei koskaan eläinlääkärillä/eläintenhoitajalla	
II)	Koiraa käsitteli:	
X	1.	Eläinlääkäri 2) Eläintenhoitaja 3) Avustaja <i>Kaikki on käsitelty</i>
III)	Mistä syystä eläinlääkärin vastaanotolla /eläintenhoitajan hoidossa:	
X	1)	rokotus
X	2)	loisten ennaltahoito tai poisto (<i>Ivermectin 2krt/v, kesäkauden alussa ja lopussa.</i>)
X		a) ulkoloisia, kuten punkkeja, jne. b) suolistoloisia, kuten matoja tai giardia
	3)	Anaalirauhasten tyhjennys
		Minkä ikäisenä esiintyi ensimmäisen kerran: Kuinka usein tyhjennetty:
		Kuinka koira käyttäytyi? Veti, puri, nuoli itseään:
	4)	Loukkaantumiset: Laji:
	5)	Liikuntaelinten ongelmat
		a) ontuminen b) venähdys/nyrjähdys
		c) luunmurtuma d) hermopinne
X		e) vanha vamma f) panosteitti <i>4-5kuisena linkutellut etusiaan</i>
		g) syy tuntematon h) muuta:

X	6)	Syömiskäyttäytyminen ja ulostaminen
X		a) Ruokintakertaa päivässä? <i>2krt/pvä</i> b) Ruokahaluttomuutta c) Jätteiden syömistä d) Oksentamista
		e) Ilmavaivoja f) Turpoamista/vatsalaukun kääntyminen g) Toistuva ripuli verinen
		h) Ummetus/ulostamisvaikeuksia i) Vieras esine j) Muuta:
	7)	Iho-ongelmat (ks. liite):
		a) Viiltohaavat b) Puremahaavat c) Huonosti paranevat haavat
		d) Verenpurkaukset
		Minkä ikäisenä ilmenivät ensimmäisen kerran?
		missä? kuinka usein? milloin?
		Kuinka vaikeaksi luokittelette ongelman tänään? (skaala 0 - ei ongelmia - 10 - mitä vaikeampi sitä suurempi luku)
		e) Rikkinäinen iho
		Minkä ikäisenä ilmenivät ensimmäisen kerran?
		missä? kuinka usein? milloin?
		Kuinka vaikeaksi luokittelette ongelman tänään? (skaala 0 - ei ongelmia - 10 - mitä vaikeampi sitä suurempi luku)
		f) Karvan lähtö (paljaat kohdat) Missä kohtaa kehoa:
		Minkä ikäisenä ilmenivät ensimmäisen kerran?
		missä? kuinka usein? milloin?
		Kuinka vaikeaksi luokittelette ongelman tänään? (skaala 0 - ei ongelmia - 10 - mitä vaikeampi sitä suurempi luku)
		g) Karvojen katkeilua
		Minkä ikäisenä ilmenivät ensimmäisen kerran?
		missä? kuinka usein? milloin?
		Kuinka vaikeaksi luokittelette ongelman tänään? (skaala 0 - ei ongelmia - 10 - mitä vaikeampi sitä suurempi luku)
		h) Rupia missä osassa kehoa:
		Minkä ikäisenä ilmenivät ensimmäisen kerran?
		missä? kuinka usein? milloin?
		Kuinka vaikeaksi luokittelette ongelman tänään? (skaala 0 - ei ongelmia - 10 - mitä vaikeampi sitä suurempi luku)
X		i) Hilseily missä osassa kehoa: <i>Selässä</i>
X		Minkä ikäisenä ilmenivät ensimmäisen kerran? <i>vajaa vuosikkaana</i>
X		missä? kuinka usein? milloin? <i>Stressaavassa tilanteessa. n.5krt/tähän astinen elämä</i>
X		Kuinka vaikeaksi luokittelette ongelman tänään? (skaala 0 - ei ongelmia - 10 - mitä vaikeampi sitä suurempi luku) <i>0</i>
		j) Paksuuntumat, ihon liikakasvu missä osassa kehoa:
		Minkä ikäisenä ilmenivät ensimmäisen kerran?

		missä? kuinka usein? milloin?
		Kuinka vaikeaksi luokittelette ongelman tänään? (skaala 0 - ei ongelmia - 10 - mitä vaikeampi sitä suurempi luku)
		k) Makuupahkat
X		l) Korvatulehdukset Kuinka usein? <i>kerran</i> Minkä ikäisenä ilmenivät ensimmäisen kerran? <i>n puoli vuotias</i>
X		Vaatiko hoitoa? <i>kyllä</i>
X		Jos niin miten? Kuinka kauan? <i>Lääkekuuri ja säännöllinen putsaus, parantumiseen asti kesto n2 vko</i>
X		Onko eläinlääkäri tarkastanut toistuvasti? <i>ei</i>
X		Onko omistaja hoitanut käsittelyn loppuun asti? <i>Kyllä</i>
X		Onko ongelma uusiutunut? Vuodenaikojen mukaan? <i>Ei ole uusiutunut</i>
		m) Perianaalifistelit (ks. Liite) Minkä ikäisenä ilmenivät ensimmäisen kerran?
		n) Auenneet polkuanturat missä:
		o) revenneet kynnet lukumäärä:
		p) Muuttuneet kynnet q) Muuta:
	8)	Lääkehoito iho-ongelmien käsittelyssä:
		Antibiootti? Mitä valmisteita? Kuinka kauan annettiin?
	9)	Leuat ja purenta
X		a) Murtuneet hampaat (lukumäärä) <i>Vas. ylä P4 pieni rikko , juuri märkivä, hammas poistettu 12.9.2007. kennelliiton tod.</i>
		c) parodontiitti d) rohtuneet huulet e) Muuta:
	10)	Sydän- ja verenkierto-ongelmat
		Minkä tyyppisiä:
	11)	Silmäongelmat
		a) Näköhäiriöitä, näkökyvyn väheneminen, sokeutuminen
		b) Harmaakaihilöydökset kyllä ei
		c) Vuotavat silmät d) Sarveiskalvon tulehdus
		e) Sisäänpäin kiertynyt silmäluomi f) Ulospäin kiertynyt silmäluomi
		g) Näkyvä vilkkuluomi h) Krooninen pinnallinen keratiitti (Pannus)
		i) Muuta:
	12)	Munuais- tai virtsarakkovaiva
		a) vähentynyt/lisääntynyt juominen b) vähentynyt/lisääntynyt virtsaaminen kivulias/kivuton
		c) Verta virtsassa d) Muuta:
	13)	Urokset
		a) esinahan tulehdus b) kivesihottuma c) eturauhasmuutokset
		d) Kastratio, milloin: e) Muuta:
		Painomuutokset kastration jälkeen:

		Käyttäytymismuutokset kastration jälkeen:
		Turkin muutokset kastration jälkeen:
X	14)	Nartut
X		a) Minkä ikäisenä oli ensimmäinen juoksu: <i>1v 11pvä</i> b) Juoksujen väli (kuukausia): <i>6kk</i>
X		c) Juoksujen kesto: <i>3vko</i> d) Vuoto (väri, haju) <i>Norm, loppua kohden väheten, tuoksahtava</i>
X		e) Valeraskaus (hoidettu, hoitamaton) <i>ei huomattavia oireita</i> f) kohtutulehdus (hoidettu, hoitamaton)
		g) Juoksujen poisjääminen h) Sterilisaatio milloin:
		Painomuutokset sterilisaation jälkeen:
		Käyttäytymismuutokset sterilisaation jälkeen:
		Turkin muutokset sterilisaation jälkeen:
		i) pentueiden määrä: j) astutusajankohta (monesko päivä juoksun alkamisesta)
		k) pentueiden keskikoko l) astutusajankohdan määrittäminen?
		m) ultraäänitutkimus? n) kuolleena syntyneitä?
		o) muita ongelmia:
	15)	Sokeritauti (Diabetes mellitus)
	16)	Haiman vajaatoiminta
	17)	Muita aineenvaihdintahäiriöitä
	18)	Hemofilia
		a) anemia b) verenvuototaipumus
	19)	Neurologisia sairauksia
		a) kouristuskohtauksia b) liikuntahäiriöitä
		c) muita:
	20)	Tulehdussairauksia
		minkälaisia:
	21)	Kasvaimia
		minkälaisia:
	22)	Myrkytykset Mistä syystä:
	23)	Muuta:
X	24)	Suoritetut tutkimukset:
X		a) ultraäänitutkimus b) röntgentutkimus: <i>Luustokuvat</i> c) EKG (sydänsähkökäyrä)
		d) EEG (aivosähkökäyrä) e) CT (tietokonetomografia) f) MRI (magneettikuvaus)
	25)	Hoito
	a)	jatkuva lääkitys
		1. tabletit 2. pistokset 3. voiteet, nestemäiset lääkkeet
		4. hieronta 5. homeopaattinen 6. vaihtoehtoiset hoitomuodot

		b) leikkaukset c) Muuta:
X	26)	Ruokinta (prosentuaalinen osuus)
X	80%	a) Kuivaruokinta, merkki, tuote: <i>Vaihtelee esim: ProFormance, Valens, NutraNuggets, Profilum, Robur. aktiivista tai vähemmän aktiivista, suhteessa lihojen rasvaan.</i>
		b) Purkkiruoka, minkälainen:
X	15%	c) Liha:
		1. keitetty 2. raaka: <i>Nauta-ja sikajauheliha, naudanmaha, joskus lohi</i> 3. kasvikset
		4. vilja: <i>Puurot (Yrjölä tai puurot jossa sekasin mitä löytyy)</i> 5. luut : <i>Nauta, kalkkuna</i>
X	5%	d) Lisäksi (minkälaista esim. ruokaa, rasvahappoja, kivennäisaineita, glykosaminoglykaaneja): <i>kotiruoanjämiä</i>
		e) Koirakeksejä, jne. kuinka usein:
X		f) Mistä lähtien on noudatettu yo. ruokintaa? <i>Vuosikkaasta</i>
X		g) Mitä koira on syönyt aikaisemmin? <i>7vko-> yhden säkin penturuokaa, siitä vuosikkaaksi aikuisen ylläpitoruokaa</i>
	27)	Muuta: pH-arvo-mittaus (jokainen mittaus suoritetaan kolme kertaa)
		Mittauksen ajankohta (ulkolämpötila, sää, ennen tai jälkeen arvoinnin)
		Sisäinen korvalihas:
		Polkuanturat: Vatsa:
		Kainalot (edestä): Säkä:
		Lantio: Muuta:
	28)	Ruumiinlämpötila kainalosta: 40,2
Valokuvat:		
Korvat vasen oikea		
Polkuanturat edestä, levitettynä vasen oikea		
Polkuanturat takaa vasen oikea		
Anaalialue:		
Muuta:		