

# ZG-Matrix für Deutsche Schäferhunde Talentsichtung

Kuvaaja: **Erkki Läike, Keijo Kodis**  
 Nimi: **Schleusentor Muchta**  
 rek-numero: **FIN18395/08**  
 synt: **18. Jan. 2008**  
 TM/Mikros: **....3909**  
 KT:

Päivämäärä: **24.5.2009 Kouvola**  
 sukup: **uros**  **narttu**

Jalostuskiellon syy:

<b>HD 105</b>	A = normaali	<input checked="" type="checkbox"/>	D = keski HD	<input type="checkbox"/>
	B = rajatapaus	<input type="checkbox"/>	E = vaikea HD	<input type="checkbox"/>
	C = vielä hyväksyttävä	<input type="checkbox"/>	F = ulkomaat	<input type="checkbox"/>
			G = ei tutkittu	<input type="checkbox"/>

<b>ED 102</b>	A = normaali	<input checked="" type="checkbox"/>	D = keski ED	<input type="checkbox"/>
	B = rajatapaus	<input type="checkbox"/>	E = vaikea ED	<input type="checkbox"/>
	C = vielä hyväksyttävä	<input type="checkbox"/>	F = ulkomaat	<input type="checkbox"/>
			G = ei tutkittu	<input type="checkbox"/>

<b>DNA</b>	Profiili määritelty	<input type="checkbox"/>
	Tehty, ei valmis	<input type="checkbox"/>
	ei ole tehty	<input checked="" type="checkbox"/>

isä:	<b>Prielberg Yasko</b>	rekno:	<b>FIN32132/07</b>	KT:	<b>SchH3</b>
emä:	<b>Kap Karthago Jule</b>	rekno:	<b>FIN37948/05</b>	KT:	<b>SchH2</b>

<b>väri:</b>	musta	<input type="checkbox"/>
	harmaa	<input checked="" type="checkbox"/>
	musta/keltainen	<input type="checkbox"/>
	värivirhe	<input type="checkbox"/>

<b>karvapeite:</b>	normaalikarvainen	<input type="checkbox"/>
	pitkähökarvainen	<input type="checkbox"/>
	<b>pitkäkarvainen</b>	<input checked="" type="checkbox"/>

**mitat:**

säkäkorkeus:	<b>58,0 cm</b>
rinnanympäryys	<b>70,0 cm</b>
rinnansyvyys:	<b>27,0 cm</b>
pituus	<b>66,0 cm</b>
paino:	<b>27,0 kg</b>

**uros: kivekset**

laskeutuneet, kivespussissa	<input type="checkbox"/>
pienet, kivespussissa	<input type="checkbox"/>
erikokoiset, kivespussissa	<input type="checkbox"/>
<b>yksikiveksinen</b>	<input type="checkbox"/>
<b>kumpikaan ei laskeutunut</b>	<input type="checkbox"/>

<b>Index: Ulkomuoto</b>	<b>916</b>	korkein 1000
yleiskuva	288	300
anatomiset yksityiskohdat	262	300
liikunta	366	400

<b>Index: luonneominaisuudet</b>	<b>990</b>	korkein 1000
sosiaalinen käyttäytyminen	140	150
ohjattavuus	100	100
aggressio	350	350
saaliskäyttäytyminen	400	400



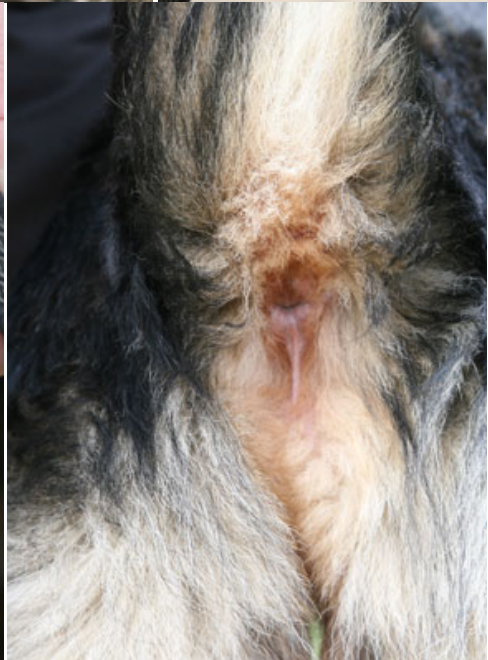
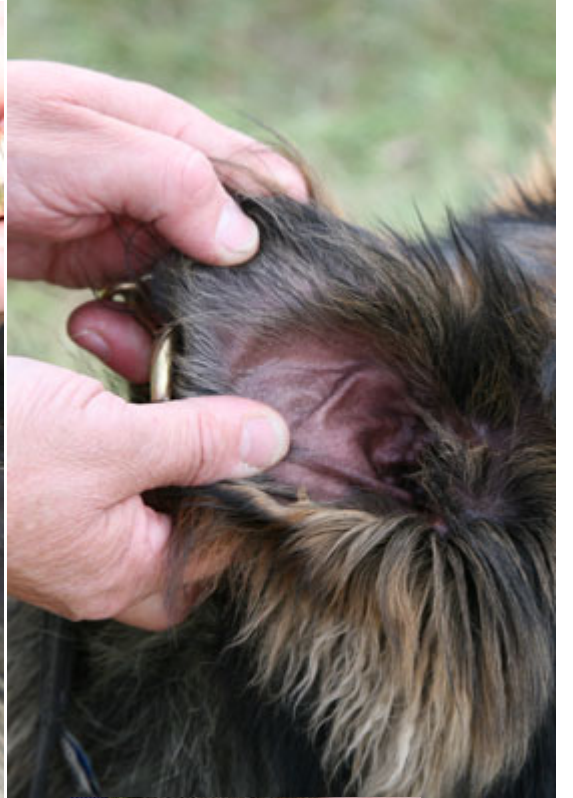

## Rakenteen kuvaus

### I Yleinen rakennekuva

- \* koko
- \* sukupuolileima
- \* ilme
- \* kunto
- \* suhteet
- \* pigmentti

#### Yleinen rakennekuva

- \* koko

##### uros

> 65 cm
63 - 65 cm
62 - 63 cm
60 - 62 cm
< 60 cm

##### narttu

> 60 cm
59 - 60 cm
57 - 58 cm
55 - 56 cm
< 55 cm

58,0

1	<input type="checkbox"/>
3	<input type="checkbox"/>
5	<input checked="" type="checkbox"/>
3	<input type="checkbox"/>
1	<input type="checkbox"/>

#### Yleinen rakennekuva

- \* sukupuolileima

##### uros

molossoidi
hieman voimakas
erittäin hyvä leima
hyvä leima
vähän leimaa/narttumainen

##### narttu

molossoidi, urosmainen
hieman liian voimakas
erittäin hyvä leima
hyvä leima
liian siro, liian vähän leimaa

1	<input type="checkbox"/>
3	<input type="checkbox"/>
5	<input checked="" type="checkbox"/>
3	<input type="checkbox"/>
1	<input type="checkbox"/>

#### Yleinen rakennekuva

- \* ilme

poissaoleva/ ei puhuteltavissa
pidättyväinen/ torjuva
vapaa, avoin, itsetietoinen, tarkkaavainen
epäröivä/ pidättyväinen
pelokas

1	<input type="checkbox"/>
3	<input type="checkbox"/>
5	<input checked="" type="checkbox"/>
3	<input type="checkbox"/>
1	<input type="checkbox"/>

#### Yleinen rakennekuva

- \* Kunto

- luustonvoimakkuus
- lihakset
- sidokset
- yleiskunto
- ruokintatilanne

#### Yleinen rakennekuva

- \* kunto
- luustonvoimakkuus

liian karkea
karkea
keskivoimakas
kevyt
siro

1	<input type="checkbox"/>
3	<input type="checkbox"/>
5	<input checked="" type="checkbox"/>
3	<input type="checkbox"/>
1	<input type="checkbox"/>

#### Yleinen rakennekuva

- \* kunto
- lihakset

liian karkea
liian voimakkaat lihakset
hyvät lihakset
heikot lihakset
liian heikot lihakset

1	<input type="checkbox"/>
3	<input type="checkbox"/>
5	<input checked="" type="checkbox"/>
3	<input type="checkbox"/>
1	<input type="checkbox"/>

#### Yleinen rakennekuva

- \* kunto
- sidokset

kiinteät
ei aivan kiinteät
löysät/ periksiantavat

0	<input type="checkbox"/>
0	<input type="checkbox"/>
5	<input checked="" type="checkbox"/>
3	<input type="checkbox"/>
1	<input type="checkbox"/>

Yleinen rakennekuva  
\* **kunto**  
- hoitotilanne

erittäin hyvin hoidettu
vähemmän hyvin hoidettu
huonosti hoidettu

0	<input type="checkbox"/>
0	<input type="checkbox"/>
5	<input checked="" type="checkbox"/>
3	<input type="checkbox"/>
1	<input type="checkbox"/>

Yleinen rakennekuva  
\* **kunto**  
- ruokintatilanne

lihava
runsaasti ruokittu
erittäin hyvä ruokintatilanne
hieman niukasti ruokittu
laiha

1	<input type="checkbox"/>
3	<input type="checkbox"/>
5	<input checked="" type="checkbox"/>
3	<input type="checkbox"/>
1	<input type="checkbox"/>

Yleinen rakennekuva  
\* **Mittasuhteet**  
- korkeus / pituus  
- raajat/rinnansyvyys

Yleiset mittasuhteet  
\* **mittasuhteet**  
- korkeus / pituus

pitkä
pitkänomainen
9:10, oikeat mittasuhteet
lyhyt
neliömäinen

0,88

1	<input type="checkbox"/>
3	<input type="checkbox"/>
5	<input checked="" type="checkbox"/>
3	<input type="checkbox"/>
1	<input type="checkbox"/>

Yleinen rakennekuva  
\* **mittasuhteet**  
- raajat/rinnansyvyys

liian korkearaajainen
korkea raajainen
55/45 1,2222
syvä
liian syvä

1,1481

1	<input type="checkbox"/>
3	<input type="checkbox"/>
5	<input type="checkbox"/>
3	<input checked="" type="checkbox"/>
1	<input type="checkbox"/>

Yleinen rakennekuva  
\* **Pigmentti/ väritys**  
- pää  
- silmät  
- huulet/ nenä  
- karvapeite  
- merkit  
- kynnet

Yleinen rakennekuva  
\* **Pigmentti/ väritys**  
- pää

erittäin hyvin pigmentoitunut pää, puutteellinen maski
yksivärinen musta
erittäin hyvin pigmentoitunut pää, maski
vähän pigmentoitunut pää, maski
liian vähän pigmentoitunut pää, puuttuva maski

1	<input type="checkbox"/>
3	<input type="checkbox"/>
5	<input checked="" type="checkbox"/>
3	<input type="checkbox"/>
1	<input type="checkbox"/>

Yleinen rakennekuva  
\* Pigmentti/ väritys  
- silmät

värivirhe
tummat
kellertävät
pistävät

1	<input type="checkbox"/>	
0	<input type="checkbox"/>	
5	<input checked="" type="checkbox"/>	
3	<input type="checkbox"/>	
1	<input type="checkbox"/>	

Yleinen rakennekuva  
\* Pigmentti/ väritys  
- huulet/kirsu

tummat
laikukas
vaalean punainen, lihanvärinen

	<input type="checkbox"/>	
	<input type="checkbox"/>	
5	<input checked="" type="checkbox"/>	
3	<input type="checkbox"/>	
1	<input type="checkbox"/>	

Yleinen rakennekuva  
\* Pigmentti/ väritys  
- karvapeite

tumma, kiharaa karvaa selässä/ vaalea harmaa
tumma, kiharaa karvaa sään alueella/ normaali harmaa
tumma, tiivis/ tumma harmaa
liian vähän mustia merkkejä/ punainen hännänpää
puuttuva mantteli

1	<input type="checkbox"/>	
3	<input type="checkbox"/>	
5	<input checked="" type="checkbox"/>	
3	<input type="checkbox"/>	
1	<input type="checkbox"/>	

Yleinen rakennekuva  
\* Pigmentti/ väritys  
- värimerkit

voimakkaasti pigmentoitunut/ musta
riittävästi pigmentoitunut
riittämättömästi pigmentoitunut/ vaaleat merkit

	<input type="checkbox"/>	
	<input type="checkbox"/>	
5	<input checked="" type="checkbox"/>	
3	<input type="checkbox"/>	
1	<input type="checkbox"/>	

Yleinen rakennekuva  
\* Pigmentti/ väritys  
- kynnet

musta
ruskea-keltainen
valkoinen

	<input type="checkbox"/>	
	<input type="checkbox"/>	
5	<input checked="" type="checkbox"/>	
3	<input type="checkbox"/>	
1	<input type="checkbox"/>	

**II Anatomiset yksityiskohdat**

- \* pää
- \* ylälinja
- \* alalinja
- \* eturaajat
- \* keskiosa
- \* takaraajat
- \* eturaajojen suoruus edestä

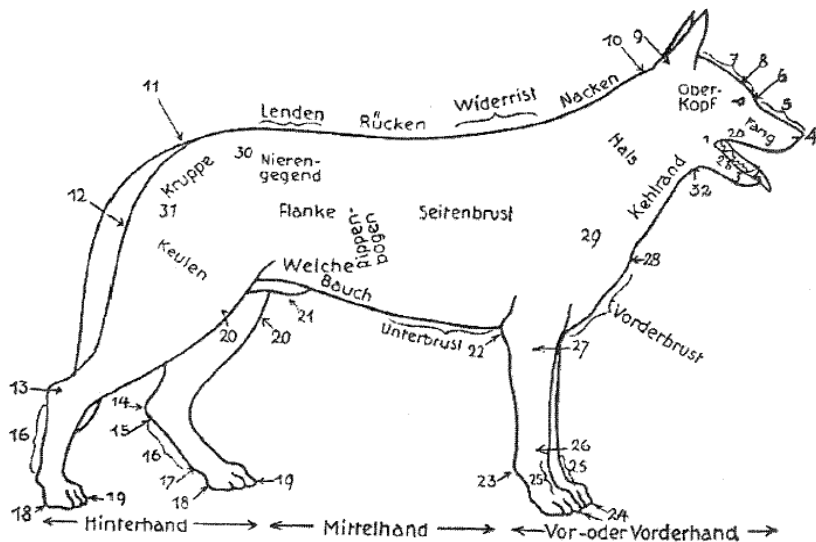

- |                     |                                |
|---------------------|--------------------------------|
| 1 Lippenwinkel      | 17 After- o. Wolfsklaue        |
| 2a Oberlippe        | 18 Sohlenballen                |
| 2b Unterlippe       | 19 Hinterzehen mit den Krallen |
| 3 Kinn              | 20 Kniegelenk mit Kniescheibe  |
| 4 Nasenkuppe        | 21 Glied                       |
| 5 Nasenrücken       | 22 Ellenbogenhöcker            |
| 6 Stirnabsatz       | 23 Karpalballen                |
| 7 Stirn             | 24 Vorderzehen mit Krallen     |
| 8 Stirnfurche       | 25 Vordermittelfuss            |
| 9 Hinterhaupthöcker | 26 Vorderfusswurzelgelenk      |
| 10 Genick           | 27 Ellenbogengelenk            |
| 11 Rutenansatz      | 28 Bug- o. Brustspitze         |
| 12 Sitzbeinhöcker   | 29 Schultergelenk              |
| 13 Sprunggelenk     | 30 Hüfte                       |
| 14 Sprungbeinhöcker | 31 Hüftgelenk                  |
| 15 Sprungbein       | 32 Kehle                       |
| 16 Hintermittelfuss |                                |

Anatoimiset yksityiskohdat

- \* **pää**
- leima
  - mittasuhteet
  - korvat
  - silmät
  - huulet
  - purenta
  - otsapenger (Stopp)
  - yläleuka
  - alaleuka

Anatoimiset yksityiskohdat

- \* **pää**
- leima

karkea/ molossoid	1 <input type="checkbox"/>
liian voimakas	3 <input type="checkbox"/>
standardinmukainen, sopiva koiralle	5 <input checked="" type="checkbox"/>
pieni/ kapea pää	3 <input type="checkbox"/>
pitkä kuono/ vinttikoiramainen	1 <input type="checkbox"/>

Anatoimiset yksityiskohdat

- \* **pää**
- mittasuhteet

pää: kuono = 60 : 40	1 <input type="checkbox"/>
	<input type="checkbox"/>
pää: kuono = 50 : 50	5 <input checked="" type="checkbox"/>
	<input type="checkbox"/>
pää: kuono = 40 : 60	1 <input type="checkbox"/>

Anatoimiset yksityiskohdat

- \* **pää**
- korvat

pehmeät	1 <input type="checkbox"/>
liian suuret,/ ei täysin kiinteät/ hajaasentoiset,/ ahdas korvienasento	3 <input type="checkbox"/>
standardinmukaiset	5 <input checked="" type="checkbox"/>
liian pienet/ ahdas korvienasentoi	3 <input type="checkbox"/>
virheasento (esim.löysä sisäreuna = Schildspanner)	1 <input type="checkbox"/>

Anatoimiset yksityiskohdat

- \* **pää**
- silmät

pyöreät/ ulkonevat	1 <input type="checkbox"/>
löysä silmäluomi	3 <input type="checkbox"/>
standardinmukaiset	5 <input checked="" type="checkbox"/>
liian ahdas silmäluomi	3 <input type="checkbox"/>
pienet/ sisäänpainuneet	1 <input type="checkbox"/>

Anatoimiset yksityiskohdat

\* pää  
- huulet

voimakkaat huulet, löysät
ei täysin sulkeutuneet
hyvin sulkeutuneet/ tiiviit

1	<input type="checkbox"/>
3	<input type="checkbox"/>
5	<input checked="" type="checkbox"/>
	<input type="checkbox"/>
	<input type="checkbox"/>

Anatoimiset yksityiskohdat

\* pää  
- purenta

hammasvirhe
puutteellinen hampaisto
saksipurenta, voimakas, täydellinen, aukoton
virheasento/ suora etulinja (OK/ UK)
ahdas hammasrivi/ tasapurenta

1	<input type="checkbox"/>
3	<input checked="" type="checkbox"/>
5	<input type="checkbox"/>
3	<input type="checkbox"/>
1	<input type="checkbox"/>

Anatoimiset yksityiskohdat

\* pää  
- otsapenger (Stopp)

liian voimakkaasti kehittynyt (molossoidi)
voimakkaasti kehittynyt
standardinmukainen
liian vähän kehittynyt

1	<input type="checkbox"/>
3	<input type="checkbox"/>
5	<input checked="" type="checkbox"/>
3	<input type="checkbox"/>
	<input type="checkbox"/>

Anatoimiset yksityiskohdat

\* pää  
- yläleuka

kyömynenä
voimakas, nenänselkä hieman kaareva
voimakas, nenänselkä suora
heikko
liian heikko

1	<input type="checkbox"/>
3	<input type="checkbox"/>
5	<input checked="" type="checkbox"/>
3	<input type="checkbox"/>
1	<input type="checkbox"/>

Anatoimiset yksityiskohdat

\* pää  
- alaleuka

voimakas
heikko
liian heikko

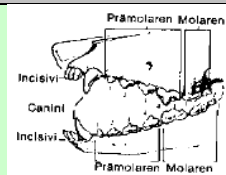

	<input type="checkbox"/>
	<input type="checkbox"/>
5	<input checked="" type="checkbox"/>
3	<input type="checkbox"/>
1	<input type="checkbox"/>

Anatoimiset yksityiskohdat

\* ylälinja

- kaula
- säkä
- keskiselkä
- lanne
- lantionasento
- lantionpituus
- häntä

Anatoimiset yksityiskohdat

\* ylälinja

- kaula

löysää kaulanahkaa
lyhyt
voimakas, oikea asento + pituus
lyhyt/ pitkä/ kaulanahanmuodostus
pysty

1	<input type="checkbox"/>
3	<input type="checkbox"/>
5	<input checked="" type="checkbox"/>
3	<input type="checkbox"/>
1	<input type="checkbox"/>



Anatoiniset yksityiskohdat

\* ylälinja  
- säkä

korkea
normaali
hieman matala
matala

	<input type="checkbox"/>
3	<input type="checkbox"/>
5	<input checked="" type="checkbox"/>
3	<input type="checkbox"/>
1	<input type="checkbox"/>

Anatoiniset yksityiskohdat

\* ylälinja  
- keskiselkä

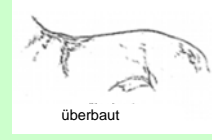
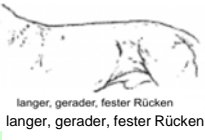

voimakkaasti kaarevat/ köyryselkä
hieman kaareva, köyrystyvä
suora, kiinteä
pehmeä, peräänantava selkä/ yllirakentunut
notkoselkä

1	<input type="checkbox"/>
3	<input type="checkbox"/>
5	<input checked="" type="checkbox"/>
3	<input type="checkbox"/>
1	<input type="checkbox"/>

Anatoiniset yksityiskohdat

\* ylälinja  
- lanne



liian pitkä
voimakas, oikea pituus
kapea
köyry

	<input type="checkbox"/>
3	<input type="checkbox"/>
5	<input checked="" type="checkbox"/>
3	<input type="checkbox"/>
1	<input type="checkbox"/>

Anatoiniset yksityiskohdat

\* ylälinja  
- lantionasento

vaakasuora
tasainen
erittäin hyvä asento, 23°
laskeva
jyrkkä

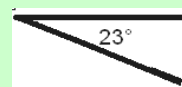

1	<input type="checkbox"/>
3	<input type="checkbox"/>
5	<input checked="" type="checkbox"/>
3	<input type="checkbox"/>
1	<input type="checkbox"/>

Anatoiniset yksityiskohdat

\* ylälinja  
- lantionpituus

liian pitkä
erittäin hyvä pituus
hyvä pituus
lyhyt

	<input type="checkbox"/>
3	<input type="checkbox"/>
5	<input type="checkbox"/>
3	<input type="checkbox"/>
1	<input checked="" type="checkbox"/>

Anatoiniset yksityiskohdat

\* ylälinja  
- häntä

liian lyhyt
korkea hännäkiinnitys
oikea pituus (kintereen keskiosa)
liian pitkä
virheasento

1	<input type="checkbox"/>
3	<input type="checkbox"/>
5	<input checked="" type="checkbox"/>
3	<input type="checkbox"/>
1	<input type="checkbox"/>

Anatoimiset yksityiskohdat

\* **alalinja**

- eturinta
- alarinta

Anatoimiset yksityiskohdat

\* **alalinja**

- eturinta

liian raskas
voimakkaasti kehittynyt
kehittynyt
vähemmän kehittynyt
litteä

1	<input type="checkbox"/>
3	<input type="checkbox"/>
5	<input checked="" type="checkbox"/>
3	<input type="checkbox"/>
1	<input type="checkbox"/>

Anatoimiset yksityiskohdat

\* **alalinja**

- alarinta

pitkä
hieman lyhyt
lyhyt, ylösvetäytynyt

0	<input type="checkbox"/>
0	<input type="checkbox"/>
5	<input type="checkbox"/>
3	<input type="checkbox"/>
1	<input checked="" type="checkbox"/>

Anatoimiset yksityiskohdat

\* **eturaajat**

- kulmaukset
- lapa
- olkavarsi / pituus
- kyynärvarsi
- välikämmen
- varpaat

Anatoimiset yksityiskohdat

\* **eturaajat**

- kulmaukset

oikein kulmautuneet 90°-110°
hyvin kulmautuneet
riittävästi kulmautuneet



	<input type="checkbox"/>
	<input type="checkbox"/>
5	<input type="checkbox"/>
3	<input checked="" type="checkbox"/>
1	<input type="checkbox"/>

Anatoimiset yksityiskohdat

\* **eturaajat**

- lapa

eivät kiinteästi liittyneet, löysät
lyhyt
erittäin hyvän asento, vino
pysty

1	<input type="checkbox"/>
3	<input type="checkbox"/>
5	<input checked="" type="checkbox"/>
3	<input type="checkbox"/>
	<input type="checkbox"/>

Anatoimiset yksityiskohdat

\* **eturaajat**

- olkavarsi / pituus

erittäin hyvä asento, erittäin hyvä pituus
tulisi olla pitempi
lyhyt

	<input type="checkbox"/>
	<input type="checkbox"/>
5	<input type="checkbox"/>
3	<input checked="" type="checkbox"/>
1	<input type="checkbox"/>

Anatoimiset yksityiskohdat

\* **eturaajat**

- kyynärvarsi

suora

	<input type="checkbox"/>
	<input type="checkbox"/>
5	<input checked="" type="checkbox"/>

hieman kaarevat  
voimakkaasti kaarevat

3	<input type="checkbox"/>
1	<input type="checkbox"/>

Anatomiset yksityiskohdat  
\* **eturaajat**  
- välikämmen



gute Fessel- u. Pfotenbildung  
20° -22°

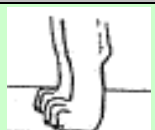

zu steile, kurze Fesseln,  
Klumpfuss mit abgenützten  
Krallen



zu lange, weiche Fesseln,  
verwachsene Krallen



pysty  
hieman pysty  
hyväasentoiset, kiinteät, 20°-22°, pituus 1/3 kynärvarresta  
vinoasentoiset/ hieman peräänantavat  
liian vinoasentoiset/ voimakkaasti peräänantavat

1	<input type="checkbox"/>
3	<input type="checkbox"/>
5	<input checked="" type="checkbox"/>
3	<input type="checkbox"/>
1	<input type="checkbox"/>

Anatomiset yksityiskohdat  
\* **eturaajat**  
- tassut

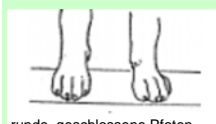

runde, geschlossene Pfoten



gespreizte Pfoten



Hasenpfote

avoimet, hajaasentoiset  
eivät aivan kiinteät  
pyöreät, kiinteät, hieman kaarevat  
hieman pitkät, kapeat  
jäniksenkypä

1	<input type="checkbox"/>
3	<input type="checkbox"/>
5	<input checked="" type="checkbox"/>
3	<input type="checkbox"/>
1	<input type="checkbox"/>

Anatomiset yksityiskohdat  
\* **runko**  
- rintakehä

Anatomiset yksityiskohdat  
\* **runko**  
- rintakehä

tynnyrimäinen  
lisääntynyt kylkiluiden kaarevuus  
oikea kylkiluiden kaarevuus  
liian vähäinen kylkiluiden kaarevuus  
litteärintainen

1	<input type="checkbox"/>
3	<input type="checkbox"/>
5	<input checked="" type="checkbox"/>
3	<input type="checkbox"/>
1	<input type="checkbox"/>

Anatomiset yksityiskohdat  
\* **takaraajat**  
- polvikulmaus  
- reisiluun pituus  
- sääriluun pituus  
- takavälijalka  
- tassut

Anatomiset yksityiskohdat  
\* **takaraajat**  
- polvikulmaus

ylikulmautunut  
voimakkaasti kulmautunut  
oikein kulmautunut  
hyvin kulmautunut  
kohtuullisesti kulmautunut



1	<input type="checkbox"/>
3	<input type="checkbox"/>
5	<input checked="" type="checkbox"/>
3	<input type="checkbox"/>
1	<input type="checkbox"/>

Anatomiset yksityiskohdat  
\* **takaraajat**  
- reisiluun pituus

pitkä

1	<input type="checkbox"/>
---	--------------------------

hieman pitkä
erittäin hyvä pituus
hieman lyhyt
lyhyt

3	<input type="checkbox"/>
5	<input type="checkbox"/>
3	<input checked="" type="checkbox"/>
1	<input type="checkbox"/>

Anatoimiset yksityiskohdat  
\* **takaraajat**  
- sääriluun pituus

pitkä
hieman pitkä
oikea pituus
hieman lyhyt
lyhyt

1	<input type="checkbox"/>
3	<input type="checkbox"/>
5	<input checked="" type="checkbox"/>
3	<input type="checkbox"/>
1	<input type="checkbox"/>

Anatoimiset yksityiskohdat  
\* **takaraajat**  
- takavälijalka

ulottuu liian pitkälle
ulottuu pitkälle/ ahdas
ulottuu pitkälle/ yhdensuuntaiset
ahdas seiosoessa
kinnerahdas

1	<input type="checkbox"/>
3	<input type="checkbox"/>
5	<input checked="" type="checkbox"/>
3	<input type="checkbox"/>
1	<input type="checkbox"/>

Anatoimiset yksityiskohdat  
\* **takaraajat**  
- tassut

avoimet, hajavarpaat
eivät aivan kiinteät
pyöreät, kiinteät, hieman kaarevat
hieman pitkät, kapeat
jäniksenkypälät

1	<input type="checkbox"/>
3	<input type="checkbox"/>
5	<input checked="" type="checkbox"/>
3	<input type="checkbox"/>
1	<input type="checkbox"/>

Anatoimiset yksityiskohdat  
\* **edestä katsoen**  
- olkavarsi  
- kyynärpäät  
- kyynärvarsi  
- ranne

Anatoimiset yksityiskohdat  
\* **edestä katsoen**  
- olkavarsi

eivät yhdensuuntaiset
oikea asentoiset

	<input type="checkbox"/>
3	<input type="checkbox"/>
5	<input checked="" type="checkbox"/>
	<input type="checkbox"/>
	<input type="checkbox"/>

Anatoimiset yksityiskohdat  
\* **edestä katsoen**  
- kyynärpäät

voimakkaasti uloskiertuneet
uloskiertyneet
kiinteät
sisäänkäänntyneet

1	<input type="checkbox"/>
3	<input type="checkbox"/>
5	<input checked="" type="checkbox"/>
3	<input type="checkbox"/>
	<input type="checkbox"/>

Anatoimiset yksityiskohdat  
\* **edestä katsoen**  
- kyynärvarsi

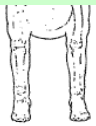

korrekt



eng



weit



krummeinig

--

	<input type="checkbox"/>
--	--------------------------

ahtaat/ kääntyneet oikealle/ vasempaan
oikeat, suorat
väljät/ kääntyneet oikealle/ vasempaan
käyrityneet kyynärvarret

3	<input type="checkbox"/>
5	<input checked="" type="checkbox"/>
3	<input type="checkbox"/>
1	<input type="checkbox"/>

Anatoimiset yksityiskohdat  
\* edestä katsoen  
- ranne



sisäänkiertyneet
oikeat, yhdensuuntaiset, suorat
uloskiertyneet, ranskalaiset

	<input type="checkbox"/>
3	<input type="checkbox"/>
5	<input checked="" type="checkbox"/>
3	<input type="checkbox"/>
	<input type="checkbox"/>

**III Liikunta**

- \* takaraajojen liikkeet
- \* eturaajojen liikkeet
- \* liikunta-arvostelu

- Liikuntaelimet
- \* takaraajojen liikkeet
  - yhdensuuntaisuus
  - kinnernivelet

- Liikuntaelimet
- \* takaraajojen liikkeet
  - yhdensuuntaisuus

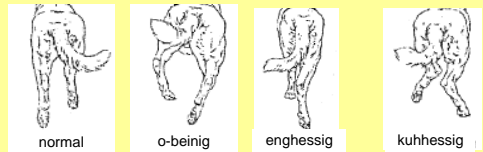

länkisääri
normaali, suoraa astuva
ahdas
kinnerahdas

	<input type="checkbox"/>
3	<input type="checkbox"/>
5	<input type="checkbox"/>
3	<input checked="" type="checkbox"/>
1	<input type="checkbox"/>

- Liikuntaelimet
- \* takaraajojen liikkeet
  - kintereet

kiinteä
ei aivan kiinteä
löysä

	<input type="checkbox"/>
	<input type="checkbox"/>
5	<input checked="" type="checkbox"/>
3	<input type="checkbox"/>
1	<input type="checkbox"/>

- Liikuntaelimet
- \* eturaajojen liikkeet
  - yhdensuuntaisuus

<b>fassbeinig</b>
maa-ahdas
normaali
liikkuu tassut ulkokierteisesti
etuliikkeet eivät ole puhtaat

1	<input type="checkbox"/>
3	<input type="checkbox"/>
5	<input type="checkbox"/>
3	<input checked="" type="checkbox"/>
1	<input type="checkbox"/>

- Liikuntaelimet
- \* liikunta-arvostelu
  - etuaskel - ulottuvuus
  - takatyöntö - voimakkuus
  - selänasento
  - rungon tasapaino

## Liikuntaelimet

\* liikunta-arvostelu  
- etuaskel - ulottuvuus

voimakkaasti rajoittunut, sidottu
tulisi olla hieman vapaampi
vapaa
steppaava (lyhyt, korkea)

1	<input type="checkbox"/>
3	<input checked="" type="checkbox"/>
5	<input type="checkbox"/>
3	<input type="checkbox"/>
	<input type="checkbox"/>

## Liikuntaelimet

\* liikunta-arvostelu  
- takatyöntö - voimakkuus

erittäin toimiva, voimakas
toimiva
riittävän toimiva/voimaton

	<input type="checkbox"/>
	<input type="checkbox"/>
5	<input checked="" type="checkbox"/>
3	<input type="checkbox"/>
1	<input type="checkbox"/>

## Liikuntaelimet

\* liikunta-arvostelu  
- selänasento

rauhallinen, kiintelä
hieman rauhaton
peräänantava

	<input type="checkbox"/>
	<input type="checkbox"/>
5	<input checked="" type="checkbox"/>
3	<input type="checkbox"/>
1	<input type="checkbox"/>

## Liikuntaelimet

\* liikunta-arvostelu  
- rungon tasapaino

putoaa voimakkaasti eteen
putoaa hieman eteen
erittäin hyvä, pysyvä
hieman heiluva
voimakkaasti heiluva

1	<input type="checkbox"/>
3	<input type="checkbox"/>
5	<input checked="" type="checkbox"/>
3	<input type="checkbox"/>
1	<input type="checkbox"/>

## Luonneominaisuuksien kuvaus

## Talentsichtungung

## Luonneominaisuuksien kuvaus

## \* Yleinen esiintyminen sosiaalisessa ympäristössä (1) \*

- esiintyminen ilman ärsykejä
- käyttäytyminen vieraita ihmisiä kohtaan
- vieraan henkilön käsittely

## Koira pidetään kentällä taluttimessa

Nr. 1	Esiintyminen ilman ärsykejä
-------	-----------------------------

kiihtynyt/ yliaktiivinen
erittäin aktiivinen
tasapainoinen/ aktiivinen
ei ole osallistuva
torjuva/vetäytyvä/hidas/epävarma

1	<input type="checkbox"/>
3	<input type="checkbox"/>
5	<input checked="" type="checkbox"/>
3	<input type="checkbox"/>
1	<input type="checkbox"/>

## Koira ohjataan henkilöryhmään ja sen läpi

Nr. 2	Käyttäytyminen vieraita henkilöitä kohtaan
-------	--

liioiteltu kontaktikäyttäytyminen
etsii kontaktia
tasapainoinen kontaktikäyttäytyminen
ei ole osallistuva
torjuva/vetäytyvä/hidas/epävarma

1	<input type="checkbox"/>
3	<input type="checkbox"/>
5	<input checked="" type="checkbox"/>
3	<input type="checkbox"/>
1	<input type="checkbox"/>

## Avustaja ottaa koiran taluttimen ja puhuttelee sitä

Nr. 3	Vieraan henkilön käsittely
-------	----------------------------

torjuva/ osoittaa käsittelyssä dominointia takaisin
torjuva
vastaa kontaktinotolla
neutraali, hyväksyvä
väistää passiivisesti/vetäytyvä/ hidas

1	<input type="checkbox"/>
3	<input type="checkbox"/>
5	<input type="checkbox"/>
3	<input checked="" type="checkbox"/>
1	<input type="checkbox"/>

Tässä kuvauksessa ei hiha saa olla kentällä näkyvissä.

Luonneominaisuuksien kuvaus  
**\* Ohjattavuus/ tottelevaisuusvalmius \***  
- kytkettynä seuraaminen

**Taluttimessa eteenpäin ja takaisin**

Nr. 4	Kytkeytyä seuraaminen	yliaktiivinen/ hajanainen	1	<input type="checkbox"/>
		hyvin osallistuva ohjaajaa kohtaan	3	<input type="checkbox"/>
		ohjattava/ osallistuva	5	<input checked="" type="checkbox"/>
		ohjattava	3	<input type="checkbox"/>
		haluton	1	<input type="checkbox"/>

Luonneominaisuuksien kuvaus  
**\* Aggressiokäyttäytyminen \***  
- vastaaminen puolustusärsykkeeseen

**Maalimies lähestyy antaen puolustusärsyksen**

Nr. 5	Vastaaminen puolustusärsykkeeseen (puolustuskäyttäytyminen vs. väistämiskäyttäytyminen)	epävarma, pelokas	1	<input type="checkbox"/>
		matala ärsykekyynnys	3	<input type="checkbox"/>
		vastaa, keskiverto ärsykekyynnys	5	<input checked="" type="checkbox"/>
		korkea ärsykekyynnys/ väärä vastaus	3	<input type="checkbox"/>
		ei puolustuskäyttäytymistä	1	<input type="checkbox"/>

Tämä harjoitus suoritetaan ilman hihaa.

Luonneominaisuuksien kuvaus  
**\* Saaliskäyttäytyminen \***

- saalisärsykkeeseen vastaaminen
- vietin voimakkuus
- kiinnikäyminen/ ote
- hallitseminen otteessa
- kanavointi
- ohjattavuus saalisalueella

**Juokseminen ja hihan heiluttaminen**

Nr. 6	Vastaaminen saalisärsykkeeseen (tavoittaminen)	epävarmuutta/ rauhattomuus/ ei kanavoi	1	<input type="checkbox"/>
		vaihtaa epätäydellisesti, korkea voimakkuus	3	<input type="checkbox"/>
		vaihtaa hyvin, korkea voimakkuus	5	<input checked="" type="checkbox"/>
		tarvitsee paljon ärsykeitä/ vähäinen voimakkuus	3	<input type="checkbox"/>
		ei tavoita	1	<input type="checkbox"/>

**Saalis-puolustus-sekoitus, kiihottaminen**

Nr. 7	Vietin voimakkuus optimaalisella ärsykkeellä (saalis-puolustus-sekoitus)	yliaktiivinen, hermostunut	1	<input type="checkbox"/>
		voimakas konfliktin kanssa	3	<input type="checkbox"/>
		korkea voimakkuus, hermostollisesti tasapainoinen	5	<input checked="" type="checkbox"/>
		tarvitsee paljon ärsykeitä/ vähäinen voimakkuus	3	<input type="checkbox"/>
		tuskin aktiivinen	1	<input type="checkbox"/>

**Kiinnikäyminen ja aaltoja**

Nr. 8	Kiinnikäyminen/ ote	pelokas, kova	1	<input type="checkbox"/>
		rauhaton/ konfliktin sisältöinen	3	<input type="checkbox"/>
		kiinteä, toimiva, dominoiva	5	<input checked="" type="checkbox"/>
		kysyvä/ kokeileva/ varovainen	3	<input type="checkbox"/>
		epävarma/ ei pure	1	<input type="checkbox"/>

**Sulkeminen alhaalla**

Nr. 9	Otedominointi <painostava> maalimies	hermostunut/ epävarma	1	<input type="checkbox"/>
		rauhaton/ löysää/ tasapainoton	3	<input type="checkbox"/>
		etsii täyttä otetta, dominoi	5	<input checked="" type="checkbox"/>
		pysyvä, ei paranna/ vetää pois	3	<input type="checkbox"/>
		puuttuva pysyvyys/ vetäytyvä	1	<input type="checkbox"/>

**Hihan antaminen, kantaminen**

Nr. 10	Kanavointi (pitäminen)	ei kanavoi/ levoton/ kohdistamaton	1	<input type="checkbox"/>
		rauhaton/ ylikiihtynyt/ pitää vain hetken	3	<input type="checkbox"/>
		kanavoi saaliiseen, pitää rauhallisesti, voimakas	5	<input checked="" type="checkbox"/>
		rauhallinen, vähän viettikestävyttä/ pitää vain hetken	3	<input type="checkbox"/>
		vietitön/ ei pidä	1	<input type="checkbox"/>

**Prässäminen, istu, maahan**

Nr. 11	Ohjattavuus saaliskäyttäytymisessä	hallitsematon/ rauhaton, mutta pitää	1	<input type="checkbox"/>
		sulkeutuva/ antaa käsitellä vastentahtoisesti, mutta pitää	3	<input type="checkbox"/>
	Huolimatta tekniikka saalis	vakaa teknisissä harjoituksissa	5	<input checked="" type="checkbox"/>
		häiriintyy teknisistä harjoituksista	3	<input type="checkbox"/>
		väistää	1	<input type="checkbox"/>

## Luonneominaisuuksien kuvaus

**\* Ohjattavuus/ tottelevaisuusvalmius \***

- vietinvaihto passiivisessa tottelevaisuudessa

**Irti**

Nr. 12	Vietinvaihto passiivisessa tottelevaisuudessa	hallitsematon/ rauhaton	1	<input type="checkbox"/>
		tarvitsee voimakkaita toimenpiteitä	3	<input type="checkbox"/>
		vaihtaa ohjattavasti tottelevaisuuteen, hallittu, viettivoimakas	5	<input checked="" type="checkbox"/>
		hallittu, liian halukas/ heikko vietti	3	<input type="checkbox"/>
		laiska	1	<input type="checkbox"/>

## Luonneominaisuuksien kuvaus

**\* Aggressiokäyttäytyminen \***

- vietinvaihto aggressioalueelle  
 - viettikestävyys aggressiossa  
 - oteikäyttäytyminen kuormituksessa

**Avaaminen, vaihtaminen koulutuskaulaimeen**

Nr. 13	Vastaavuus aggressioalueella	pelokas vaihtaminen	1	<input type="checkbox"/>
		vaihtaa ärsykkeestä spontaanisti/ konfliktisältöinen	3	<input type="checkbox"/>
	Vaihtaminen aggression	vaihtaa ärsykkeestä spontaanisti, viettivoimakas, varma	5	<input checked="" type="checkbox"/>
		tarvitsee enemmän ärsykeitä	3	<input type="checkbox"/>
		vietitön	1	<input type="checkbox"/>

**Karkoittaminen koulutuskaulaimeen**

Nr. 14	Viettikestävyys aggressiossa	pelkopurija	1	<input type="checkbox"/>
		korkea voimakkuus, konfliktisältöinen	3	<input type="checkbox"/>
		viettikestävä, dominoiva, itsevarma	5	<input checked="" type="checkbox"/>
		vähemmän viettikestävä/ tarvitsee enemmän ärsykeitä	3	<input type="checkbox"/>
		vietitön	1	<input type="checkbox"/>

**Kiinnikäyminen, sulkeminen, karkottaminen, lyöminen**

Nr. 15	Oteikäyttäytyminen kuormituksessa	ylikuormittunut/ väistää aktiivisesti	1	<input type="checkbox"/>
		avaa otetta, heikentää/ rauhaton	3	<input type="checkbox"/>
		käyttää koko ruumista, voimakas ote/ parantaa otetta	5	<input checked="" type="checkbox"/>
		pitää voimakkaasti, passiivinen/ pitää, vetää pois	3	<input type="checkbox"/>
		ahdistunut/ epävarma/ luovuttaa	1	<input type="checkbox"/>

## Luonneominaisuuksien kuvaus

**\* Saaliskäyttäytyminen \***

- Hyökkäyskäyttäytyminen

**Hyökkäys 10 metristä**

Nr. 16	Hyökkäyskäyttäytyminen	hallitsematon/ ei otetta	1	<input type="checkbox"/>
		rauhaton, kohdistamaton	3	<input type="checkbox"/>
		varma, määrätietoinen	5	<input checked="" type="checkbox"/>
		jarruttaa/ arvioiva/ pidättäytyy	3	<input type="checkbox"/>
		heikko hyökkäys/ ei hyökkää	1	<input type="checkbox"/>

## Luonneominaisuuksien kuvaus

**\* Yleinen esiintyminen sosiaalisessa ympäristössä (2) \***

- Käyttäytyminen kuormituksen jälkeen

**Koira viedään avustajan kanssa ryhmään**

Nr. 17	Käyttäytyminen kuormituksen jälkeen	liioiteltu kontaktikäyttäytyminen	1	<input type="checkbox"/>
		etsii kontaktia	3	<input type="checkbox"/>
		tasapainoinen kontaktikäyttäytyminen	5	<input checked="" type="checkbox"/>
		ei osallistu	3	<input type="checkbox"/>
		torjuva/ epäluuloinen/ epävarma	1	<input type="checkbox"/>



Versio: toukokuu 2008

## Saksanpaimenkoiran terveystarkastus RSV-2000 e. V.

Pvm:	24.5.2009	Haastattelija:	Tuula Siimes
Koiran nimi:	SCHLEUSENTOR MUCHTA	Rek-Nr.:	FIN18395/08
syntpvm:	18.1.2008	siru/TM-Nr.:	985120031053909
Vastaaja huolehtii koirasta: <b>90</b> % koiran hoito (osaksi %)			
a) Tarhassa <input checked="" type="checkbox"/> b) asunnossa c) kellarissa d) puutarhassa			
Onko muita koiria taloudessa? kyllä <input checked="" type="checkbox"/> ei <input type="checkbox"/>			
Onko jonkun koiran tiedot jo tallennettu? kyllä <input type="checkbox"/> ei <input type="checkbox"/>			
Koirien nimet:			
Muita eläimiä? kyllä <input checked="" type="checkbox"/> ei <input type="checkbox"/>			
Jos kyllä, niin mitä? <b>KISSOJA</b>			
Pestäänkö koira säännöllisesti? Kuinka usein? Miten? <b>NOIN 1 X VUODESSA MÄNTYNESTESAIPPUALLA UIMISEN YHTEYDESSÄ</b>			
Jos vain uittamalla: Missä? Onko uimisen jälkeen ongelmia? <b>LAMMESSA, JÄRVESSÄ, EI ONGELMIA</b>			

**Koira on ollut tähän asti/haastatteluun asti (ruksaa lähin vastaus)**

I)	Ei koskaan eläinlääkärillä/eläintenhoitajalla		
II)	Koiraa käsitteli:		
	1) Eläinlääkäri <input checked="" type="checkbox"/>	2) Eläintenhoitaja	3) Avustaja
III)	Mistä syystä eläinlääkärin vastaanotolla /eläintenhoitajan hoidossa:		
	1)	rokotus <input checked="" type="checkbox"/>	
	2)	loisten ennaltahoito tai poisto	
		a) ulkoloisia, kuten punkkeja, jne.	b) suolistolaisia, kuten matoja tai giardia
	3)	Anaalirauhasten tyhjennys	
		Minkä ikäisenä esiintyi ensimmäisen kerran:	Kuinka usein tyhjennetty:
		Kuinka koira käyttäytyi?	Veti, puri, nuoli itseään:
	4)	Loukkaantumiset:	Laji:
	5)	Liikuntaelinten ongelmat	
		a) ontuminen b) venähdys/nyrjähdys	
		c) luunmurtuma	d) hermopinne
		e) vanha vamma	f) panosteitti

	g) syy tuntematon	h) muuta:
6)	<b>Syömiskäyttäytyminen ja ulostaminen</b>	
	a) Ruokintakertaa päivässä?	b) Ruokahaluttomuutta
	c) Jätteiden syömistä	d) Oksentamista
	e) Ilmavaivoja	f) Turpoamista/vatsalaukun kääntyminen
	g) Toistuva ripuli	verinen <input type="checkbox"/>
	h) Ummetus/ulostamisvaikeuksia	i) Vieras esine
		j) Muuta:
7)	<b>Iho-ongelmat (ks. liite):</b>	
	a) Viiltohaavat	b) Puremahaavat
	c) Huonosti paranevat haavat	
	d) Verenpurkaukset	
	Minkä ikäisenä ilmenivät ensimmäisen kerran?	
	missä?	kuinka usein? milloin?
	Kuinka vaikeaksi luokittelette ongelman tänään? (skaala 0 – ei ongelmia - 10 – mitä vaikeampi sitä suurempi luku)	
	e) Rikkinäinen iho	
	Minkä ikäisenä ilmenivät ensimmäisen kerran? <b>1 V</b>	
	missä?	kuinka usein? milloin?
	<b>ANTUROIDEN VÄLIT TALVEN AJAN</b>	
	Kuinka vaikeaksi luokittelette ongelman tänään? (skaala 0 – ei ongelmia - 10 – mitä vaikeampi sitä suurempi luku)	
	<b>0 (TALVELLA 2, EI HÄIRINNYT KOIRAA)</b>	
	f) Karvan lähtö (paljaat kohdat)	Missä kohtaa kehoa:
	Minkä ikäisenä ilmenivät ensimmäisen kerran?	
	missä?	kuinka usein? milloin?
	Kuinka vaikeaksi luokittelette ongelman tänään? (skaala 0 – ei ongelmia - 10 – mitä vaikeampi sitä suurempi luku)	
	g) Karvojen katkeilua	
	Minkä ikäisenä ilmenivät ensimmäisen kerran?	
	missä?	kuinka usein? milloin?
	Kuinka vaikeaksi luokittelette ongelman tänään? (skaala 0 – ei ongelmia - 10 – mitä vaikeampi sitä suurempi luku)	
	h) Rupia	missä osassa kehoa:
	Minkä ikäisenä ilmenivät ensimmäisen kerran?	
	missä?	kuinka usein? milloin?
	Kuinka vaikeaksi luokittelette ongelman tänään? (skaala 0 – ei ongelmia - 10 – mitä vaikeampi sitä suurempi luku)	
	i) Hilseily	missä osassa kehoa:
	Minkä ikäisenä ilmenivät ensimmäisen kerran?	
	missä?	kuinka usein? milloin?
	Kuinka vaikeaksi luokittelette ongelman tänään? (skaala 0 – ei ongelmia - 10 – mitä vaikeampi sitä suurempi luku)	
	j) Paksuuntumat,	missä osassa kehoa:
	Minkä ikäisenä ilmenivät ensimmäisen kerran?	
	missä?	kuinka usein? milloin?

		Kuinka vaikeaksi luokittelette ongelman tänään? (skaala 0 – ei ongelmia - 10 – mitä vaikeampi sitä suurempi luku)	
		k) Makuupahkat	
		l) Korvatulehdukset	Kuinka usein? Minkä ikäisenä ilmenivät ensimmäisen kerran?
		Vaatiko hoitoa?	kyllä <input type="checkbox"/> ei <input type="checkbox"/>
		Jos niin miten?	Kuinka kauan?
		Onko eläinlääkäri tarkastanut toistuvasti?	kyllä <input type="checkbox"/> ei <input type="checkbox"/>
		Onko omistaja hoitanut käsittelyn loppuun asti?	
		Onko ongelma uusiutunut?	Vuodenaikojen mukaan?
		m) <a href="#">Perianaalifistelit</a> (ks. Liite)	Minkä ikäisenä ilmenivät ensimmäisen kerran?
		n) Auenneet polkuanturat	missä:
		o) revenneet kynnet	lukumäärä:
		p) Muuttuneet kynnet	q) Muuta:
8)		<b>Lääkehoito iho-ongelmien käsittelyssä:</b>	
		Antibiootti?	Mitä valmisteita? Kuinka kauan annettiin?
9)		<b>Leuat ja purenta</b>	
		a) Murtuneet hampaat (lukumäärä)	b) plakkia
		c) <a href="#">parodontiitti</a>	d) rohtuneet huulet e) Muuta:
10)		<b>Sydän- ja verenkierto-ongelmat</b>	
		Minkä tyyppisiä:	
11)		<b>Silmäongelmat</b>	
		a) Näköhäiriöitä, näkökyvyn väheneminen, sokeutuminen	
		b) Harmaakaihilöydökset	kyllä <input type="checkbox"/> ei <input type="checkbox"/>
		c) Vuotavat silmät	d) Sarveiskalvon tulehdus
		e) Sisäänpäin kiertynyt silmäluomi	f) Ulospäin kiertynyt silmäluomi
		g) Näkyvä <a href="#">vilkkuluomi</a>	h) Krooninen pinnallinen <a href="#">keratiitti</a> (Pannus)
		i) Muuta:	
12)		<b>Munuais- tai virtsarakkovaiva</b>	
		a) vähentynyt/lisääntynyt juominen	b) vähentynyt/lisääntynyt virtsaaminen kivulias/kivuton
		c) Verta virtsassa	d) Muuta:



