

ZG-Matrix für Deutsche Schäferhunde

Talentsichtung

Kuvaaja: **Erkki Läike, Keijo Kodis**
 Nimi: **Wuldor's Fasolt**
 rek-numero: **FIN18345/07**
 synt: **21. Feb. 2007**
 TM/Mikros: **...8406**
 KT:

Päivämäärä: **24.5.2009 Kouvola**
 sukup: **uros** **narttu**

Jalostuskiellon syy:

HD	A = normaali	<input type="checkbox"/>	D = keski HD	<input type="checkbox"/>
	B = rajatapaus	<input type="checkbox"/>	E = vaikea HD	<input type="checkbox"/>
	C = vielä hyväksyttävä	<input type="checkbox"/>	F = ulkomaat	<input type="checkbox"/>
			G = ei tutkittu	<input checked="" type="checkbox"/>
ED	A = normaali	<input type="checkbox"/>	D = keski ED	<input type="checkbox"/>
	B = rajatapaus	<input type="checkbox"/>	E = vaikea ED	<input type="checkbox"/>
	C = vielä hyväksyttävä	<input type="checkbox"/>	F = ulkomaat	<input type="checkbox"/>
			G = ei tutkittu	<input checked="" type="checkbox"/>

DNA	Profiili määritelty	<input type="checkbox"/>
	Tehty, ei valmis	<input type="checkbox"/>
	ei ole tehty	<input checked="" type="checkbox"/>

isä:	Xento von Castra Regina	rekno:	FIN40174/03	KT:	VPG1 FH1 JK1
emä:	Wuffenhaus Amanda	rekno:	FIN17453/99	KT:	JK1

väri:	musta	<input type="checkbox"/>
	harmaa	<input type="checkbox"/>
	musta/keltainen	<input checked="" type="checkbox"/>
	värivirhe	<input type="checkbox"/>

karvapeite:	normaalikarvainen	<input checked="" type="checkbox"/>
	pitkähökarvainen	<input type="checkbox"/>
	pitkäkarvainen	<input type="checkbox"/>

mitat:

säkäkorkeus:	65,0 cm
rinnanympärys	80,0 cm
rinnansyvyys:	30,0 cm
pituus	75,0 cm

paino:

36,0 kg

uros: kivekset

laskeutuneet, kivespussissa	<input checked="" type="checkbox"/>
pienet, kivespussissa	<input type="checkbox"/>
erikokoiset, kivespussissa	<input type="checkbox"/>
yksikiveksinen	<input type="checkbox"/>
kumpikaan ei laskeutunut	<input type="checkbox"/>

Index: Ulkomuoto	832	korkein 1000
yleiskuva	270	300
anatomiset yksityiskohdat	242	300
liikunta	320	400

Index: luonneominaisuudet	660	korkein 1000
sosiaalinen käyttäytyminen	150	150
ohjattavuus	60	100
aggressio	240	350
saaliskäyttäytyminen	210	400



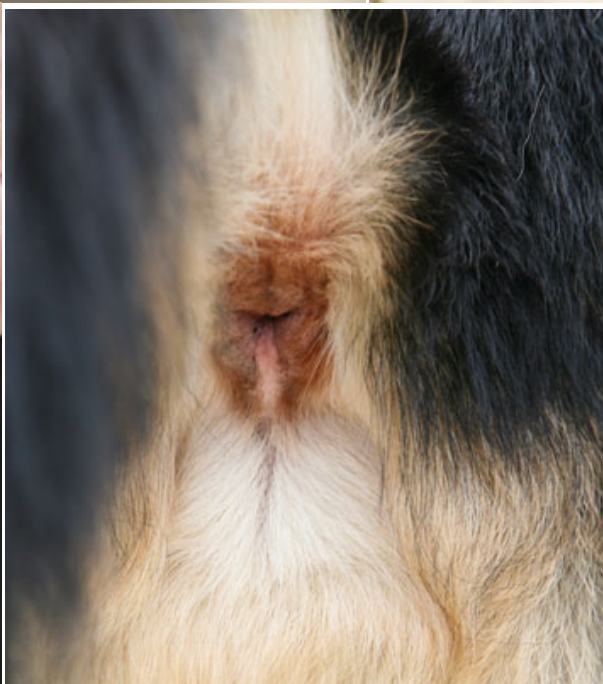
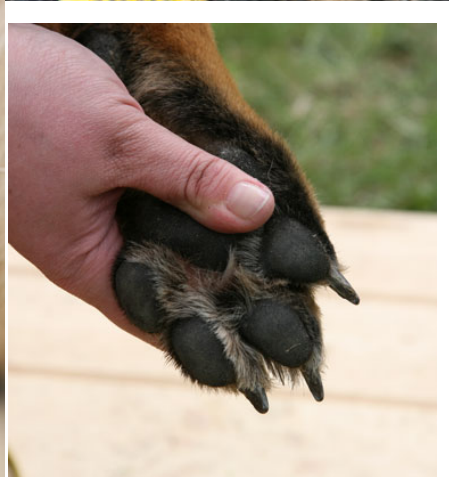

Rakenteen kuvaus

I Yleinen rakennekuva

- * koko
- * sukupuolileima
- * ilme
- * kunto
- * suhteet
- * pigmentti

Yleinen rakennekuva

- * koko

uros

> 65 cm	
63 - 65 cm	65,0
62 - 63 cm	
60 - 62 cm	
< 60 cm	

narttu

> 60 cm	
59 - 60 cm	
57 - 58 cm	
55 - 56 cm	
< 55 cm	

1	<input type="checkbox"/>
3	<input checked="" type="checkbox"/>
5	<input type="checkbox"/>
3	<input type="checkbox"/>
1	<input type="checkbox"/>

Yleinen rakennekuva

- * sukupuolileima

uros

molossoidi
hieman voimakas
erittäin hyvä leima
hyvä leima
vähän leimaa/narttumainen

narttu

molossoidi, urosmainen
hieman liian voimakas
erittäin hyvä leima
hyvä leima
liian siro, liian vähän leimaa

1	<input type="checkbox"/>
3	<input type="checkbox"/>
5	<input checked="" type="checkbox"/>
3	<input type="checkbox"/>
1	<input type="checkbox"/>

Yleinen rakennekuva

- * ilme

poissaoleva/ ei puhuteltavissa
pidättyväinen/ torjuva
vapaa, avoin, itsetietoinen, tarkkaavainen
epäröivä/ pidättyväinen
pelokas

1	<input type="checkbox"/>
3	<input type="checkbox"/>
5	<input checked="" type="checkbox"/>
3	<input type="checkbox"/>
1	<input type="checkbox"/>

Yleinen rakennekuva

- * Kunto
- luustonvoimakkuus
- lihakset
- sidokset
- yleiskunto
- ruokintatilanne

Yleinen rakennekuva

- * kunto
- luustonvoimakkuus

liian karkea
karkea
keskivoimakas
kevyt
siro

1	<input type="checkbox"/>
3	<input type="checkbox"/>
5	<input checked="" type="checkbox"/>
3	<input type="checkbox"/>
1	<input type="checkbox"/>

Yleinen rakennekuva

- * kunto
- lihakset

liian karkea
liian voimakkaat lihakset
hyvät lihakset
heikot lihakset
liian heikot lihakset

1	<input type="checkbox"/>
3	<input type="checkbox"/>
5	<input checked="" type="checkbox"/>
3	<input type="checkbox"/>
1	<input type="checkbox"/>

Yleinen rakennekuva

- * kunto
- sidokset

kiinteät
ei aivan kiinteät
löysät/ periksiantavat

0	<input type="checkbox"/>
0	<input type="checkbox"/>
5	<input type="checkbox"/>
3	<input checked="" type="checkbox"/>
1	<input type="checkbox"/>

Yleinen rakennekuva
* **kunto**
- hoitotilanne

erittäin hyvin hoidettu
vähemmän hyvin hoidettu
huonosti hoidettu

0	<input type="checkbox"/>
0	<input type="checkbox"/>
5	<input checked="" type="checkbox"/>
3	<input type="checkbox"/>
1	<input type="checkbox"/>

Yleinen rakennekuva
* **kunto**
- ruokintatilanne

lihava
runsaasti ruokittu
erittäin hyvä ruokintatilanne
hieman niukasti ruokittu
laiha

1	<input type="checkbox"/>
3	<input type="checkbox"/>
5	<input checked="" type="checkbox"/>
3	<input type="checkbox"/>
1	<input type="checkbox"/>

Yleinen rakennekuva
* **Mittasuhteet**
- korkeus / pituus
- raajat/rinnansyvyys

Yleiset mittasuhteet
* **mittasuhteet**
- korkeus / pituus

pitkä
pitkänomainen
9:10, oikeat mittasuhteet
lyhyt
neliömäinen

0,87

1	<input type="checkbox"/>
3	<input checked="" type="checkbox"/>
5	<input type="checkbox"/>
3	<input type="checkbox"/>
1	<input type="checkbox"/>

Yleinen rakennekuva
* **mittasuhteet**
- raajat/rinnansyvyys

liian korkearaajainen
korkea raajainen
55/45 1,2222
syvä
liian syvä

1,1667

1	<input type="checkbox"/>
3	<input type="checkbox"/>
5	<input type="checkbox"/>
3	<input checked="" type="checkbox"/>
1	<input type="checkbox"/>

Yleinen rakennekuva
* **Pigmentti/ väritys**
- pää
- silmät
- huulet/ nenä
- karvapeite
- merkit
- kynnet

Yleinen rakennekuva
* **Pigmentti/ väritys**
- pää

erittäin hyvin pigmentoitunut pää, puutteellinen maski
yksivärinen musta
erittäin hyvin pigmentoitunut pää, maski
vähän pigmentoitunut pää, maski
liian vähän pigmentoitunut pää, puuttuva maski

1	<input type="checkbox"/>
3	<input type="checkbox"/>
5	<input checked="" type="checkbox"/>
3	<input type="checkbox"/>
1	<input type="checkbox"/>

Yleinen rakennekuva
* Pigmentti/ väritys
- silmät

värivirhe
tummat
kellertävät
pistävät

1	<input type="checkbox"/>	
0	<input type="checkbox"/>	
5	<input checked="" type="checkbox"/>	
3	<input type="checkbox"/>	
1	<input type="checkbox"/>	

Yleinen rakennekuva
* Pigmentti/ väritys
- huulet/kirsu

tummat
laikukas
vaalean punainen, lihanvärinen

	<input type="checkbox"/>	
	<input type="checkbox"/>	
5	<input checked="" type="checkbox"/>	
3	<input type="checkbox"/>	
1	<input type="checkbox"/>	

Yleinen rakennekuva
* Pigmentti/ väritys
- karvapeite

tumma, kiharaa karvaa selässä/ vaalea harmaa
tumma, kiharaa karvaa sään alueella/ normaali harmaa
tumma, tiivis/ tumma harmaa
liian vähän mustia merkkejä/ punainen hännänpää
puuttuva mantteli

1	<input type="checkbox"/>	
3	<input type="checkbox"/>	
5	<input checked="" type="checkbox"/>	
3	<input type="checkbox"/>	
1	<input type="checkbox"/>	

Yleinen rakennekuva
* Pigmentti/ väritys
- värimerkit

voimakkaasti pigmentoitunut/ musta
riittävästi pigmentoitunut
riittämättömästi pigmentoitunut/ vaaleat merkit

	<input type="checkbox"/>	
	<input type="checkbox"/>	
5	<input checked="" type="checkbox"/>	
3	<input type="checkbox"/>	
1	<input type="checkbox"/>	

Yleinen rakennekuva
* Pigmentti/ väritys
- kynnet

musta
ruskea-keltainen
valkoinen

	<input type="checkbox"/>	
	<input type="checkbox"/>	
5	<input checked="" type="checkbox"/>	
3	<input type="checkbox"/>	
1	<input type="checkbox"/>	

II Anatomiset yksityiskohdat

- * pää
- * ylälinja
- * alalinja
- * eturaajat
- * keskiosa
- * takaraajat
- * eturaajojen suoruus edestä

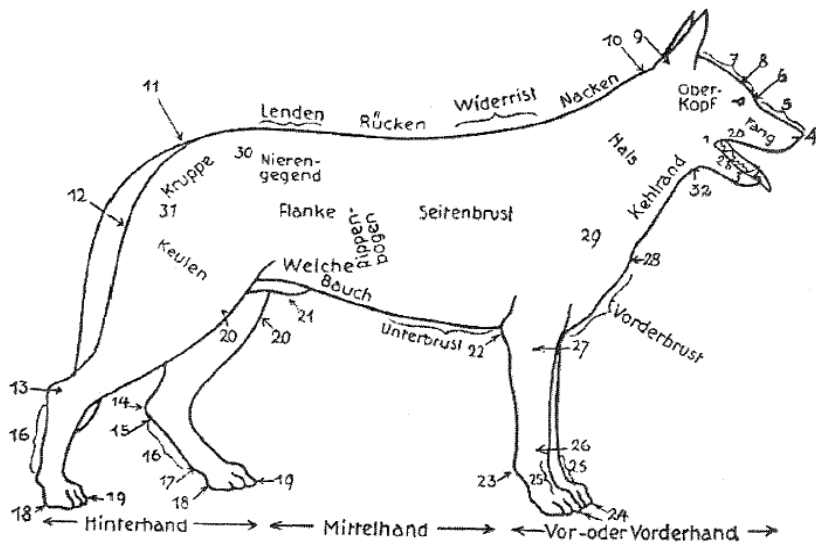

- | | |
|---------------------|--------------------------------|
| 1 Lippenwinkel | 17 After- o. Wolfsklaue |
| 2a Oberlippe | 18 Sohlenballen |
| 2b Unterlippe | 19 Hinterzehen mit den Krallen |
| 3 Kinn | 20 Kniegelenk mit Kniescheibe |
| 4 Nasenkuppe | 21 Glied |
| 5 Nasenrücken | 22 Ellenbogenhöcker |
| 6 Stirnabsatz | 23 Karpalballen |
| 7 Stirn | 24 Vorderzehen mit Krallen |
| 8 Stirnfurche | 25 Vordermittelfuss |
| 9 Hinterhaupthöcker | 26 Vorderfusswurzelgelenk |
| 10 Genick | 27 Ellenbogengelenk |
| 11 Rutenansatz | 28 Bug- o. Brustspitze |
| 12 Sitzbeinhöcker | 29 Schultergelenk |
| 13 Sprunggelenk | 30 Hüfte |
| 14 Sprungbeinhöcker | 31 Hüftgelenk |
| 15 Sprungbein | 32 Kehle |
| 16 Hintermittelfuss | |

Anatoimiset yksityiskohdat

- * pää**
- leima
 - mittasuhteet
 - korvat
 - silmät
 - huulet
 - purenta
 - otsapenger (Stopp)
 - yläleuka
 - alaleuka

Anatoimiset yksityiskohdat

- * pää**
- leima

karkea/ molossoid
liian voimakas
standardinmukainen, sopiva koiralle
pieni/ kapea pää
pitkä kuono/ vinttikoiramainen

1	<input type="checkbox"/>
3	<input type="checkbox"/>
5	<input checked="" type="checkbox"/>
3	<input type="checkbox"/>
1	<input type="checkbox"/>

Anatoimiset yksityiskohdat

- * pää**
- mittasuhteet

pää: kuono = 60 : 40
pää: kuono = 50 : 50
pää: kuono = 40 : 60

1	<input type="checkbox"/>
	<input type="checkbox"/>
5	<input checked="" type="checkbox"/>
	<input type="checkbox"/>
1	<input type="checkbox"/>

Anatoimiset yksityiskohdat

- * pää**
- korvat

pehmeät
liian suuret,/ ei täysin kiinteät/ hajaasentoiset,/ ahdas korvienasento
standardinmukaiset
liian pienet/ ahdas korvienasentoi
virheasento (esim.löysä sisäreuna = Schildspanner)

1	<input type="checkbox"/>
3	<input type="checkbox"/>
5	<input checked="" type="checkbox"/>
3	<input type="checkbox"/>
1	<input type="checkbox"/>

Anatoimiset yksityiskohdat

- * pää**
- silmät

pyöreät/ ulkonevat
löysä silmäluomi
standardinmukaiset
liian ahdas silmäluomi
pienet/ sisäänpainuneet

1	<input type="checkbox"/>
3	<input type="checkbox"/>
5	<input checked="" type="checkbox"/>
3	<input type="checkbox"/>
1	<input type="checkbox"/>

Anatoimiset yksityiskohdat

* pää
- huulet

voimakkaat huulet, löysät
ei täysin sulkeutuneet
hyvin sulkeutuneet/ tiiviit

1	<input type="checkbox"/>
3	<input checked="" type="checkbox"/>
5	<input type="checkbox"/>
	<input type="checkbox"/>
	<input type="checkbox"/>

Anatoimiset yksityiskohdat

* pää
- purenta

hammasvirhe
puutteellinen hampaisto
saksipurenta, voimakas, täydellinen, aukoton
virheasento/ suora etulinja (OK/ UK)
ahdas hammasrivi/ tasapurenta

1	<input type="checkbox"/>
3	<input type="checkbox"/>
5	<input checked="" type="checkbox"/>
3	<input type="checkbox"/>
1	<input type="checkbox"/>

Anatoimiset yksityiskohdat

* pää
- otsapenger (Stopp)

liian voimakkaasti kehittynyt (molossoidi)
voimakkaasti kehittynyt
standardinmukainen
liian vähän kehittynyt

1	<input type="checkbox"/>
3	<input type="checkbox"/>
5	<input checked="" type="checkbox"/>
3	<input type="checkbox"/>
	<input type="checkbox"/>

Anatoimiset yksityiskohdat

* pää
- yläleuka

kyömynenä
voimakas, nenänselkä hieman kaareva
voimakas, nenänselkä suora
heikko
liian heikko

1	<input type="checkbox"/>
3	<input type="checkbox"/>
5	<input checked="" type="checkbox"/>
3	<input type="checkbox"/>
1	<input type="checkbox"/>

Anatoimiset yksityiskohdat

* pää
- alaleuka

voimakas
heikko
liian heikko

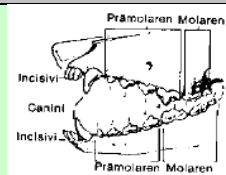

	<input type="checkbox"/>
	<input type="checkbox"/>
5	<input checked="" type="checkbox"/>
3	<input type="checkbox"/>
1	<input type="checkbox"/>

Anatoimiset yksityiskohdat

* ylälinja

- kaula
- säkä
- keskiselkä
- lanne
- lantionasento
- lantionpituus
- häntä

Anatoimiset yksityiskohdat

* ylälinja

- kaula

löysää kaulanahkaa
lyhyt
voimakas, oikea asento + pituus
lyhyt/ pitkä/ kaulanahanmuodostus
pysty

1	<input type="checkbox"/>
3	<input type="checkbox"/>
5	<input checked="" type="checkbox"/>
3	<input type="checkbox"/>
1	<input type="checkbox"/>

Anatoiniset yksityiskohdat

* ylälinja
- säkä

korkea
normaali
hieman matala
matala

	<input type="checkbox"/>
3	<input type="checkbox"/>
5	<input type="checkbox"/>
3	<input checked="" type="checkbox"/>
1	<input type="checkbox"/>

Anatoiniset yksityiskohdat

* ylälinja
- keskiselkä



langer, gerader, fester Rücken



kurzer, gerader, fester Rücken



gekrümmter, aufgewölbter Rücken



Radrücken



weicher, eingefallener Rücken

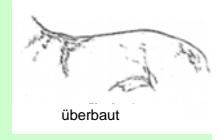

überbaut

voimakkaasti kaarevat/ köyryselkä
hieman kaareva, köyrystyvä
suora, kiinteä
pehmeä, peräänantava selkä/ yllirakentunut
notkoselkä

1	<input type="checkbox"/>
3	<input type="checkbox"/>
5	<input checked="" type="checkbox"/>
3	<input type="checkbox"/>
1	<input type="checkbox"/>

Anatoiniset yksityiskohdat

* ylälinja
- lanne



in der Lende aufgezogen

liian pitkä
voimakas, oikea pituus
kapea
köyry

	<input type="checkbox"/>
3	<input type="checkbox"/>
5	<input checked="" type="checkbox"/>
3	<input type="checkbox"/>
1	<input type="checkbox"/>

Anatoiniset yksityiskohdat

* ylälinja
- lantionasento

vaakasuora
tasainen
erittäin hyvä asento, 23°
laskeva
jyrkkä

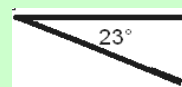

1	<input type="checkbox"/>
3	<input type="checkbox"/>
5	<input checked="" type="checkbox"/>
3	<input type="checkbox"/>
1	<input type="checkbox"/>

Anatoiniset yksityiskohdat

* ylälinja
- lantionpituus

liian pitkä
erittäin hyvä pituus
hyvä pituus
lyhyt

	<input type="checkbox"/>
3	<input type="checkbox"/>
5	<input type="checkbox"/>
3	<input checked="" type="checkbox"/>
1	<input type="checkbox"/>

Anatoiniset yksityiskohdat

* ylälinja
- häntä

liian lyhyt
korkea hännäkiinnitys
oikea pituus (kintereen keskiosa)
liian pitkä
virheasento

1	<input type="checkbox"/>
3	<input type="checkbox"/>
5	<input checked="" type="checkbox"/>
3	<input type="checkbox"/>
1	<input type="checkbox"/>

Anatoimiset yksityiskohdat

* alalinja

- eturinta
- alarinta

Anatoimiset yksityiskohdat

* alalinja

- eturinta

liian raskas
voimakkaasti kehittynyt
kehittynyt
vähemmän kehittynyt
litteä

1	<input type="checkbox"/>
3	<input type="checkbox"/>
5	<input type="checkbox"/>
3	<input checked="" type="checkbox"/>
1	<input type="checkbox"/>

Anatoimiset yksityiskohdat

* alalinja

- alarinta

pitkä
hieman lyhyt
lyhyt, ylösvetäytynyt

0	<input type="checkbox"/>
0	<input type="checkbox"/>
5	<input type="checkbox"/>
3	<input checked="" type="checkbox"/>
1	<input type="checkbox"/>

Anatoimiset yksityiskohdat

* eturaajat

- kulmaukset
- lapa
- olkavarsi / pituus
- kyynärvarsi
- välikämmen
- varpaat

Anatoimiset yksityiskohdat

* eturaajat

- kulmaukset

oikein kulmautuneet 90°-110°
hyvin kulmautuneet
riittävästi kulmautuneet



	<input type="checkbox"/>
	<input type="checkbox"/>
5	<input type="checkbox"/>
3	<input checked="" type="checkbox"/>
1	<input type="checkbox"/>

Anatoimiset yksityiskohdat

* eturaajat

- lapa

eivät kiinteästi liittyneet, löysät
lyhyt
erittäin hyvän asento, vino
pysty

1	<input type="checkbox"/>
3	<input type="checkbox"/>
5	<input type="checkbox"/>
3	<input checked="" type="checkbox"/>
	<input type="checkbox"/>

Anatoimiset yksityiskohdat

* eturaajat

- olkavarsi / pituus

erittäin hyvä asento, erittäin hyvä pituus
tulisi olla pitempi
lyhyt

	<input type="checkbox"/>
	<input type="checkbox"/>
5	<input type="checkbox"/>
3	<input type="checkbox"/>
1	<input checked="" type="checkbox"/>

Anatoimiset yksityiskohdat

* eturaajat

- kyynärvarsi

suora

	<input type="checkbox"/>
	<input type="checkbox"/>
5	<input checked="" type="checkbox"/>

hieman kaarevat
voimakkaasti kaarevat

3
1

Anatoomiset yksityiskohdat
* eturaajat
- välikämmen



gute Fessel- u. Pfotenbildung
20° -22°

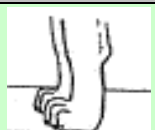

zu steile, kurze Fesseln,
Klumpfuss mit abgenützten
Krallen



zu lange, weiche Fesseln,
verwachsene Krallen



pysty
hieman pysty
hyväasentoiset, kiinteät, 20°-22°, pituus 1/3 kynärvarresta
vinoasentoiset/ hieman peräänantavat
liian vinoasentoiset/ voimakkaasti peräänantavat

1
3
5
3
1

Anatoomiset yksityiskohdat
* eturaajat
- tassut

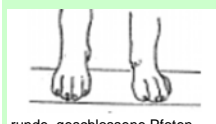

runde, geschlossene Pfoten



gespreizte Pfoten



Hasenpfote

avoimet, hajaasentoiset
eivät aivan kiinteät
pyöreät, kiinteät, hieman kaarevat
hieman pitkät, kapeat
jäniksenkypä

1
3
5
3
1

Anatoomiset yksityiskohdat
* runko
- rintakehä

Anatoomiset yksityiskohdat
* runko
- rintakehä

tynnyrimäinen
lisääntynyt kylkiluiden kaarevuus
oikea kylkiluiden kaarevuus
liian vähäinen kylkiluiden kaarevuus
litteärintainen

1
3
5
3
1

Anatoomiset yksityiskohdat
* takaraajat
- polvikulmaus
- reisiluun pituus
- sääriluun pituus
- takavälijalka
- tassut

Anatoomiset yksityiskohdat
* takaraajat
- polvikulmaus

ylikulmautunut
voimakkaasti kulmautunut
oikein kulmautunut
hyvin kulmautunut
kohtuullisesti kulmautunut



1
3
5
3
1

Anatoomiset yksityiskohdat
* takaraajat
- reisiluun pituus

pitkä

1

hieman pitkä
erittäin hyvä pituus
hieman lyhyt
lyhyt

3	<input type="checkbox"/>
5	<input type="checkbox"/>
3	<input checked="" type="checkbox"/>
1	<input type="checkbox"/>

Anatoimiset yksityiskohdat
* **takaraajat**
- sääriluun pituus

pitkä
hieman pitkä
oikea pituus
hieman lyhyt
lyhyt

1	<input type="checkbox"/>
3	<input type="checkbox"/>
5	<input checked="" type="checkbox"/>
3	<input type="checkbox"/>
1	<input type="checkbox"/>

Anatoimiset yksityiskohdat
* **takaraajat**
- takavälijalka

ulottuu liian pitkälle
ulottuu pitkälle/ ahdas
ulottuu pitkälle/ yhdensuuntaiset
ahdas seiosoessa
kinnerahdas

1	<input type="checkbox"/>
3	<input type="checkbox"/>
5	<input checked="" type="checkbox"/>
3	<input type="checkbox"/>
1	<input type="checkbox"/>

Anatoimiset yksityiskohdat
* **takaraajat**
- tassut

avoimet, hajavarpaat
eivät aivan kiinteät
pyöreät, kiinteät, hieman kaarevat
hieman pitkät, kapeat
jäniksenkypälät

1	<input type="checkbox"/>
3	<input type="checkbox"/>
5	<input checked="" type="checkbox"/>
3	<input type="checkbox"/>
1	<input type="checkbox"/>

Anatoimiset yksityiskohdat
* **edestä katsoen**
- olkavarsi
- kyynärpäät
- kyynärvarsi
- ranne

Anatoimiset yksityiskohdat
* **edestä katsoen**
- olkavarsi

eivät yhdensuuntaiset
oikea asentoiset

	<input type="checkbox"/>
3	<input type="checkbox"/>
5	<input checked="" type="checkbox"/>
	<input type="checkbox"/>
	<input type="checkbox"/>

Anatoimiset yksityiskohdat
* **edestä katsoen**
- kyynärpäät

voimakkaasti uloskiertyneet
uloskiertyneet
kiinteät
sisäänkäänntyneet

1	<input type="checkbox"/>
3	<input type="checkbox"/>
5	<input type="checkbox"/>
3	<input checked="" type="checkbox"/>
	<input type="checkbox"/>

Anatoimiset yksityiskohdat
* **edestä katsoen**
- kyynärvarsi

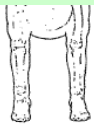

korrekt

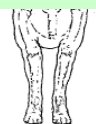

eng



weit



krummeinig

--

	<input type="checkbox"/>
--	--------------------------

ahtaat/ kääntyneet oikealle/ vasempaan
oikeat, suorat
väljät/ kääntyneet oikealle/ vasempaan
käyrityneet kyynärvarret

3	<input type="checkbox"/>
5	<input checked="" type="checkbox"/>
3	<input type="checkbox"/>
1	<input type="checkbox"/>

Anatoimiset yksityiskohdat
* edestä katsoen
- ranne



sisäänkiertyneet
oikeat, yhdensuuntaiset, suorat
uloskiertyneet, ranskalaiset

	<input type="checkbox"/>
3	<input type="checkbox"/>
5	<input type="checkbox"/>
3	<input checked="" type="checkbox"/>
	<input type="checkbox"/>

III Liikunta

- * takaraajojen liikkeet
- * eturaajojen liikkeet
- * liikunta-arvostelu

- Liikuntaelimet
- * takaraajojen liikkeet
 - yhdensuuntaisuus
 - kinnernivelet

- Liikuntaelimet
- * takaraajojen liikkeet
 - yhdensuuntaisuus

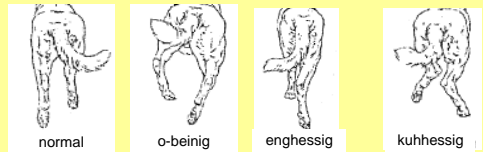

länkisääri
normaali, suoraa astuva
ahdas
kinnerahdas

	<input type="checkbox"/>
3	<input type="checkbox"/>
5	<input checked="" type="checkbox"/>
3	<input type="checkbox"/>
1	<input type="checkbox"/>

- Liikuntaelimet
- * takaraajojen liikkeet
 - kintereet

kiinteä
ei aivan kiinteä
löysä

	<input type="checkbox"/>
	<input type="checkbox"/>
5	<input checked="" type="checkbox"/>
3	<input type="checkbox"/>
1	<input type="checkbox"/>

- Liikuntaelimet
- * eturaajojen liikkeet
 - yhdensuuntaisuus

fassbeinig
maa-ahdas
normaali
liikkuu tassut ulkokierteisesti
etuliikkeet eivät ole puhtaat

1	<input type="checkbox"/>
3	<input type="checkbox"/>
5	<input type="checkbox"/>
3	<input checked="" type="checkbox"/>
1	<input type="checkbox"/>

- Liikuntaelimet
- * liikunta-arvostelu
 - etuaskel - ulottuvuus
 - takatyöntö - voimakkuus
 - selänasento
 - rungon tasapaino

Liikuntaelimet

* liikunta-arvostelu
- etuaskel - ulottuvuus

voimakkaasti rajoittunut, sidottu
tulisi olla hieman vapaampi
vapaa
steppaava (lyhyt, korkea)

1	<input type="checkbox"/>
3	<input checked="" type="checkbox"/>
5	<input type="checkbox"/>
3	<input type="checkbox"/>
	<input type="checkbox"/>

Liikuntaelimet

* liikunta-arvostelu
- takatyöntö - voimakkuus

erittäin toimiva, voimakas
toimiva
riittävän toimiva/voimaton

	<input type="checkbox"/>
	<input type="checkbox"/>
5	<input type="checkbox"/>
3	<input checked="" type="checkbox"/>
1	<input type="checkbox"/>

Liikuntaelimet

* liikunta-arvostelu
- selänasento

rauhallinen, kiintelä
hieman rauhaton
peräänantava

	<input type="checkbox"/>
	<input type="checkbox"/>
5	<input type="checkbox"/>
3	<input checked="" type="checkbox"/>
1	<input type="checkbox"/>

Liikuntaelimet

* liikunta-arvostelu
- rungon tasapaino

putoaa voimakkaasti eteen
putoaa hieman eteen
erittäin hyvä, pysyvä
hieman heiluva
voimakkaasti heiluva

1	<input type="checkbox"/>
3	<input checked="" type="checkbox"/>
5	<input type="checkbox"/>
3	<input type="checkbox"/>
1	<input type="checkbox"/>

*Luonneominaisuuksien kuvaus**Talentsichtung*

Luonneominaisuuksien kuvaus

* Yleinen esiintyminen sosiaalisessa ympäristössä (1) *

- esiintyminen ilman ärsykeitä
- käyttäytyminen vieraita ihmisiä kohtaan
- vieraan henkilön käsittely

Koira pidetään kentällä taluttimessa

Nr. 1	Esiintyminen ilman ärsykeitä
-------	------------------------------

kiihtynyt/ yliaktiivinen
erittäin aktiivinen
tasapainoinen/ aktiivinen
ei ole osallistuva
torjuva/vetäytyvä/hidas/epävarma

1	<input type="checkbox"/>
3	<input type="checkbox"/>
5	<input checked="" type="checkbox"/>
3	<input type="checkbox"/>
1	<input type="checkbox"/>

Koira ohjataan henkilöryhmään ja sen läpi

Nr. 2	Käyttäytyminen vieraita henkilöitä kohtaan
-------	--

liioiteltu kontaktikäyttäytyminen
etsii kontaktia
tasapainoinen kontaktikäyttäytyminen
ei ole osallistuva
torjuva/vetäytyvä/hidas/epävarma

1	<input type="checkbox"/>
3	<input type="checkbox"/>
5	<input checked="" type="checkbox"/>
3	<input type="checkbox"/>
1	<input type="checkbox"/>

Avustaja ottaa koiran taluttimen ja puhuttelee sitä

Nr. 3	Vieraan henkilön käsittely
-------	----------------------------

torjuva/ osoittaa käsittelyssä dominointia takaisin
torjuva
vastaa kontaktinotolla
neutraali, hyväksyvä
väistää passiivisesti/vetäytyvä/ hidas

1	<input type="checkbox"/>
3	<input type="checkbox"/>
5	<input checked="" type="checkbox"/>
3	<input type="checkbox"/>
1	<input type="checkbox"/>

Tässä kuvauksessa ei hiha saa olla kentällä näkyvissä.

Luonneominaisuuksien kuvaus
*** Ohjattavuus/ tottelevaisuusvalmius ***
- kytkettynä seuraaminen

Taluttimessa eteenpäin ja takaisin

Nr. 4	Kytkeytyä seuraaminen	yliaktiivinen/ hajanainen	1	<input type="checkbox"/>
		hyvin osallistuva ohjaajaa kohtaan	3	<input type="checkbox"/>
		ohjattava/ osallistuva	5	<input checked="" type="checkbox"/>
		ohjattava	3	<input type="checkbox"/>
		haluton	1	<input type="checkbox"/>

Luonneominaisuuksien kuvaus
*** Aggressiokäyttäytyminen ***
- vastaaminen puolustusärsykkeeseen

Maalimies lähestyy antaen puolustusärsyksen

Nr. 5	Vastaaminen puolustusärsykkeeseen (puolustuskäyttäytyminen vs. väistämiskäyttäytyminen)	epävarma, pelokas	1	<input type="checkbox"/>
		matala ärsykekyynnys	3	<input checked="" type="checkbox"/>
		vastaa, keskiverto ärsykekyynnys	5	<input type="checkbox"/>
		korkea ärsykekyynnys/ väärä vastaus	3	<input type="checkbox"/>
		ei puolustuskäyttäytymistä	1	<input type="checkbox"/>

Tämä harjoitus suoritetaan ilman hihaa.

Luonneominaisuuksien kuvaus
*** Saaliskäyttäytyminen ***

- saalisärsykkeeseen vastaaminen
- vietin voimakkuus
- kiinnikäyminen/ ote
- hallitseminen otteessa
- kanavointi
- ohjattavuus saalisalueella

Juokseminen ja hihan heiluttaminen

Nr. 6	Vastaaminen saalisärsykkeeseen (tavoittaminen)	epävarmuutta/ rauhattomuus/ ei kanavoi	1	<input type="checkbox"/>
		vaihtaa epätäydellisesti, korkea voimakkuus	3	<input checked="" type="checkbox"/>
		vaihtaa hyvin, korkea voimakkuus	5	<input type="checkbox"/>
		tarvitsee paljon ärsykeitä/ vähäinen voimakkuus	3	<input type="checkbox"/>
		ei tavoita	1	<input type="checkbox"/>

Saalis- puolustus- sekoitus, kiihottaminen

Nr. 7	Vietin voimakkuus optimaalisella ärsykkeellä (saalis- puolustus- sekoitus)	yliaktiivinen, hermostunut	1	<input type="checkbox"/>
		voimakas konfliktin kanssa	3	<input checked="" type="checkbox"/>
		korkea voimakkuus, hermostollisesti tasapainoinen	5	<input type="checkbox"/>
		tarvitsee paljon ärsykeitä/ vähäinen voimakkuus	3	<input type="checkbox"/>
		tuskin aktiivinen	1	<input type="checkbox"/>

Kiinnikäyminen ja aaltoja

Nr. 8	Kiinnikäyminen/ ote	pelokas, kova	1	<input type="checkbox"/>
		rauhaton/ konfliktin sisältöinen	3	<input checked="" type="checkbox"/>
		kiinteä, toimiva, dominoiva	5	<input type="checkbox"/>
		kysyvä/ kokeileva/ varovainen	3	<input type="checkbox"/>
		epävarma/ ei pure	1	<input type="checkbox"/>

Sulkeminen alhaalla

Nr. 9	Otedominointi <painostava> maalimies	hermostunut/ epävarma	1	<input type="checkbox"/>
		rauhaton/ löysää/ tasapainoton	3	<input checked="" type="checkbox"/>
		etsii täyttä otetta, dominoi	5	<input type="checkbox"/>
		pysyvä, ei paranna/ vetää pois	3	<input type="checkbox"/>
		puuttuva pysyvyys/ vetäytyvä	1	<input type="checkbox"/>

Hihan antaminen, kantaminen

Nr. 10	Kanavointi (pitäminen)	ei kanavoi/ levoton/ kohdistamaton	1	<input checked="" type="checkbox"/>
		rauhaton/ ylikiihtynyt/ pitää vain hetken	3	<input type="checkbox"/>
		kanavoi saaliiseen, pitää rauhallisesti, voimakas	5	<input type="checkbox"/>
		rauhallinen, vähän viettikestävyttä/ pitää vain hetken	3	<input type="checkbox"/>
		vietitön/ ei pidä	1	<input type="checkbox"/>

Prässäminen, istu, maahan

Nr. 11	Ohjattavuus saaliskäyttäytymisessä	hallitsematon/ rauhaton, mutta pitää	1	<input type="checkbox"/>
		sulkeutuva/ antaa käsitellä vastentahtoisesti, mutta pitää	3	<input type="checkbox"/>
	Huolimatta tekniikka saalis	vakaa teknisissä harjoituksissa	5	<input type="checkbox"/>
		häiriintyy teknisistä harjoituksista	3	<input checked="" type="checkbox"/>
		väistää	1	<input type="checkbox"/>

Luonneominaisuuksien kuvaus

*** Ohjattavuus/ tottelevaisuusvalmius ***

- vietinvaihto passiivisessa tottelevaisuudessa

Irti

Nr. 12	Vietinvaihto passiivisessa tottelevaisuudessa	hallitsematon/ rauhaton	1	<input checked="" type="checkbox"/>
		tarvitsee voimakkaita toimenpiteitä	3	<input type="checkbox"/>
		vaihtaa ohjattavasti tottelevaisuuteen, hallittu, viettivoimakas	5	<input type="checkbox"/>
		hallittu, liian halukas/ heikko vietti	3	<input type="checkbox"/>
		laiska	1	<input type="checkbox"/>

Luonneominaisuuksien kuvaus

*** Aggressiokäyttäytyminen ***

- vietinvaihto aggressioalueelle
 - viettikestävyys aggressiossa
 - oteikäyttäytyminen kuormituksessa

Avaaminen, vaihtaminen koulutuskaulaimeen

Nr. 13	Vastaavuus aggressioalueella	pelokas vaihtaminen	1	<input type="checkbox"/>
		vaihtaa ärsykkeestä spontaanisti/ konfliktisältöinen	3	<input checked="" type="checkbox"/>
	Vaihtaminen aggression	vaihtaa ärsykkeestä spontaanisti, viettivoimakas, varma	5	<input type="checkbox"/>
		tarvitsee enemmän ärsykejä	3	<input type="checkbox"/>
		vietitön	1	<input type="checkbox"/>

Karkoittaminen koulutuskaulaimeen

Nr. 14	Viettikestävyys aggressiossa	pelkopurija	1	<input type="checkbox"/>
		korkea voimakkuus, konfliktisältöinen	3	<input checked="" type="checkbox"/>
		viettikestävä, dominoiva, itsevarma	5	<input type="checkbox"/>
		vähemmän viettikestävä/ tarvitsee enemmän ärsykejä	3	<input type="checkbox"/>
		vietitön	1	<input type="checkbox"/>

Kiinnikäyminen, sulkeminen, karkottaminen, lyöminen

Nr. 15	Oteikäyttäytyminen kuormituksessa	ylikuormittunut/ väistää aktiivisesti	1	<input type="checkbox"/>
		avaa otetta, heikentää/ rauhaton	3	<input checked="" type="checkbox"/>
		käyttää koko ruumista, voimakas ote/ parantaa otetta	5	<input type="checkbox"/>
		pitää voimakkaasti, passiivinen/ pitää, vetää pois	3	<input type="checkbox"/>
		ahdistunut/ epävarma/ luovuttaa	1	<input type="checkbox"/>

Luonneominaisuuksien kuvaus

*** Saaliskäyttäytyminen ***

- Hyökkäyskäyttäytyminen

Hyökkäys 10 metristä

Nr. 16	Hyökkäyskäyttäytyminen	hallitsematon/ ei otetta	1	<input type="checkbox"/>
		rauhaton, kohdistamaton	3	<input checked="" type="checkbox"/>
		varma, määrätietoinen	5	<input type="checkbox"/>
		jarruttaa/ arvioiva/ pidättäytyy	3	<input type="checkbox"/>
		heikko hyökkäys/ ei hyökkää	1	<input type="checkbox"/>

Luonneominaisuuksien kuvaus

*** Yleinen esiintyminen sosiaalisessa ympäristössä (2) ***

- Käyttäytyminen kuormituksen jälkeen

Koira viedään avustajan kanssa ryhmään

Nr. 17	Käyttäytyminen kuormituksen jälkeen	liioiteltu kontaktikäyttäytyminen	1	<input type="checkbox"/>
		etsii kontaktia	3	<input type="checkbox"/>
		tasapainoinen kontaktikäyttäytyminen	5	<input checked="" type="checkbox"/>
		ei osallistu	3	<input type="checkbox"/>
		torjuva/ epäluuloinen/ epävarma	1	<input type="checkbox"/>

Versio: toukokuu 2008

Saksanpaimenkoiran terveystaastattelu RSV-2000 e. V.

Pvm:	24.5.2009	Haastattelijä:	Tuula Siimes
Koiran nimi:	WULDOR'S FASOLT	Rek-Nr.:	FIN18345/07
syntpvm:	21.2.2007	siru/TM-Nr.:	246098100198406
Vastaaja huolehtii koirasta: 100 % koiran hoito (osaksi %)			
a) Tarhassa <input checked="" type="checkbox"/> b) asunnossa <input checked="" type="checkbox"/> c) kellarissa d) puutarhassa <input checked="" type="checkbox"/>			
Onko muita koiria taloudessa? kyllä <input checked="" type="checkbox"/> ei <input type="checkbox"/>			
Onko jonkun koiran tiedot jo tallennettu? kyllä <input type="checkbox"/> ei <input checked="" type="checkbox"/>			
Koirien nimet: EVERGREY'S ARAGORN			
Muita eläimiä? kyllä <input checked="" type="checkbox"/> ei <input checked="" type="checkbox"/>			
Jos kyllä, niin mitä?			
Pestäänkö koira säännöllisesti? Kuinka usein? Miten? NOIN 1 X VUODESSA SUIHKUSSA			
Jos vain uittamalla: Missä? Onko uimisen jälkeen ongelmia? EI MÖKILLÄ JÄRVESSÄ, EI ONGELMIA UINNIN JÄLKEEN			

Koira on ollut tähän asti/haastatteluun asti (ruksaa lähin vastaus)

I)	Ei koskaan eläinlääkärillä/eläintenhoitajalla		
II)	Koiraa käsitteli:		
	1) Eläinlääkäri <input checked="" type="checkbox"/>	2) Eläintenhoitaja <input checked="" type="checkbox"/>	3) Avustaja
III)	Mistä syystä eläinlääkärin vastaanotolla /eläintenhoitajan hoidossa:		
	1)	rokotus <input checked="" type="checkbox"/>	
	2)	loisten ennaltahoito tai poisto	
		a) ulkoloisia, kuten punkkeja, jne.	b) suolistoloisia, kuten matoja tai giardia
	3)	Anaalirauhasten tyhjennys	
		Minkä ikäisenä esiintyi ensimmäisen kerran:	Kuinka usein tyhjennetty:
		Kuinka koira käyttäytyi?	Veti, puri, nuoli itseään:
	4)	Loukkaantumiset:	Laji:
	5)	Liikuntaelinten ongelmat	
		a) ontuminen	b) venähdys/nyrjähdys
		c) luunmurtuma	d) hermopinne
		e) vanha vamma	f) panosteitti

		g) syy tuntematon	h) muuta:
6)	Syömiskäyttäytyminen ja ulostaminen		
	a) Ruokintakertaa päivässä? 2 Oksentamista	b) Ruokahaluttomuutta	c) Jätteiden syömistä d)
	SYÖ KAIKKEA, MYÖS RUUANTÄHTEET, JOSKUS ULOSTEITA		
	e) Ilmavaivoja	f) Turpoamista/vatsalaukun kääntyminen	g) Toistuva ripuli verinen <input type="checkbox"/>
	RIPULI OLLUT KERRAN 5 KK IÄSSÄ		
	h) Ummetus/ulostamisvaikeuksia	i) Vieras esine	j) Muuta:
7)	Iho-ongelmat (ks. liite):		
	a) Viiltohaavat	b) Puremahaavat	c) Huonosti paranevat haavat
	d) Verenpurkaukset PERÄAUKON YMPÄRILLÄ IHO HAUTUNUT KERRAN, HOIDETTU RASVALLA		
	Minkä ikäisenä ilmenivät ensimmäisen kerran?		
	missä?	kuinka usein?	milloin?
	Kuinka vaikeaksi luokittelette ongelman tänään? (skaala 0 – ei ongelmia - 10 – mitä vaikeampi sitä suurempi luku) 4		
	e) Rikkinäinen iho		
	Minkä ikäisenä ilmenivät ensimmäisen kerran?		
	missä?	kuinka usein?	milloin?
	SUUPIELISSÄ ROHTUMAA HIEKAN JA KUOLAN SEURAUKSENA		
	Kuinka vaikeaksi luokittelette ongelman tänään? (skaala 0 – ei ongelmia - 10 – mitä vaikeampi sitä suurempi luku) 3		
	f) Karvan lähtö (paljaat kohdat)	Missä kohtaa kehoa:	
	Minkä ikäisenä ilmenivät ensimmäisen kerran?		
	missä?	kuinka usein?	milloin?
	Kuinka vaikeaksi luokittelette ongelman tänään? (skaala 0 – ei ongelmia - 10 – mitä vaikeampi sitä suurempi luku)		
	g) Karvojen katkeilua		
	Minkä ikäisenä ilmenivät ensimmäisen kerran?		
	missä?	kuinka usein?	milloin?
	Kuinka vaikeaksi luokittelette ongelman tänään? (skaala 0 – ei ongelmia - 10 – mitä vaikeampi sitä suurempi luku)		
	h) Rupia	missä osassa kehoa:	
	Minkä ikäisenä ilmenivät ensimmäisen kerran?		
	missä?	kuinka usein?	milloin?
	Kuinka vaikeaksi luokittelette ongelman tänään? (skaala 0 – ei ongelmia - 10 – mitä vaikeampi sitä suurempi luku)		
	i) Hilseily	missä osassa kehoa:	
	Minkä ikäisenä ilmenivät ensimmäisen kerran?		
	missä?	kuinka usein?	milloin?
	Kuinka vaikeaksi luokittelette ongelman tänään? (skaala 0 – ei ongelmia - 10 – mitä vaikeampi sitä suurempi luku)		
	j) Paksuuntumat,	missä osassa kehoa:	
	Minkä ikäisenä ilmenivät ensimmäisen kerran?		
	missä?	kuinka usein?	milloin?

		Kuinka vaikeaksi luokittelette ongelman tänään? (skaala 0 – ei ongelmia - 10 – mitä vaikeampi sitä suurempi luku)
		k) Makuupahkat
	l) Korvatulehdukset	Kuinka usein? Minkä ikäisenä ilmenivät ensimmäisen kerran? 1 KORVATULEHDUS 1,5 VUOTIAANA
	Vaatiko hoitoa?	kyllä <input type="checkbox"/> ei <input type="checkbox"/>
	Jos niin miten?	Kuinka kauan? ANTIBIOOTTI-KUURI VIIKON AJAN
	Onko eläinlääkäri tarkastanut toistuvasti?	kyllä <input type="checkbox"/> ei <input type="checkbox"/>
	Onko omistaja hoitanut käsittelyn loppuun asti?	KYLLÄ
	Onko ongelma uusiutunut?	Vuodenaikojen mukaan?
	m) Periaanaalifistelit (ks. Liite)	Minkä ikäisenä ilmenivät ensimmäisen kerran?
	n) Auenneet polkuanturat	missä:
	o) revenneet kynnet 2	lukumäärä:
	p) Muuttuneet kynnet	q) Muuta:
8)	Lääkehoito iho-ongelmien käsittelyssä:	
	Antibiootti? Mitä valmisteita? Kuinka kauan annettiin?	BEPANTENIA PERÄAUKON YMPÄRILLE VKO, SUUPIELIIN BACIBACKTIA VKO
9)	Leuat ja purenta	
	a) Murtuneet hampaat (lukumäärä)	b) plakkia
	c) parodontiitti	d) rohtuneet huulet e) Muuta:
	SUUPIELET ROHTUNEET, RASVATTU	
10)	Sydän- ja verenkierto-ongelmat	
	Minkä tyyppisiä:	
11)	Silmäongelmat	
	a) Näköhäiriöitä, näkökyvyn väheneminen, sokeutuminen	
	b) Harmaakaihilöydökset	kyllä <input type="checkbox"/> ei <input type="checkbox"/>
	c) Vuotavat silmät	d) Sarveiskalvon tulehdus
	e) Sisäänpäin kiertynyt silmäluomi	f) Ulospäin kiertynyt silmäluomi
	g) Näkyvä viikkuluomi	h) Krooninen pinnallinen keratiitti (Pannus)
	i) Muuta:	
12)	Munuais- tai virtsarakkovaiva	
	a) vähentynyt/lisääntynyt juominen	b) vähentynyt/lisääntynyt virtsaaminen kivulias/kivuton

		c) Verta virtsassa	d) Muuta:
13)	Urokset		
	a) esinahan tulehdus	b) kivesihottuma	c) eturauhasmuutokset
	d) Kastratio, milloin:	e) Muuta:	
	<input type="checkbox"/>	Painomuutokset kastraation jälkeen:	
	<input type="checkbox"/>	Käyttäytymismuutokset kastraation jälkeen:	
	<input type="checkbox"/>	Turkin muutokset kastraation jälkeen:	
14)	Nartut		
	a) Minkä ikäisenä oli ensimmäinen juoksu:	b) Juoksujen väli (kuukausia):	
	c) Juoksujen kesto: d) Vuoto (väri, haju)		
	e) Valeraskaus (hoidettu, hoitamaton)	f) kohtutulehdus (hoidettu, hoitamaton)	
	g) Juoksujen poisjääminen	h) Sterilisaatio	milloin:
	<input type="checkbox"/>	Painomuutokset sterilisaation jälkeen:	
	<input type="checkbox"/>	Käyttäytymismuutokset sterilisaation jälkeen:	
	<input type="checkbox"/>	Turkin muutokset sterilisaation jälkeen:	
	i) pentueiden määrä:	j) astutusajankohta (monesko päivä juoksun alkamisesta)	
	k) pentueiden keskikoko	l) astutusajankohdan määräitys?	
	m) ultraäänitutkimus?	n) kuolleena syntyneitä?	
	o) muita ongelmia:		
15)	Sokeritauti (Diabetes mellitus)		
16)	Haiman vajaatoiminta		
17)	Muita aineenvaihduntahäiriöitä		
18)	Hemofilia		
	a) anemia	b) verenvuototaipumus	
19)	Neurologisia sairauksia		
	a) kouristuskohtauksia	b) liikintahäiriöitä	
	c) muita:		
20)	Tulehdussairauksia		
	minkälaisia:		
21)	Kasvaimia		
	minkälaisia:		
22)	Myrkytykset	Mistä syystä:	
23)	Muuta:		
24)	Suoritetut tulkimukset:		
	a) ultraäänitutkimus	b) röntgentutkimus X LUUSTOKUVAUS	c) EKG (sydänsähkökäyrä)
	d) EEG (aivosähkökäyrä)	e) CT (tietokonetomografia)	f) MRI (magneettikuvaus)
25)	Hoito		
	a)	jatkuva lääkitys	
		1. tabletit	2. pistokset
		3. voiteet, nestemäiset lääkkeet	
		4. hieronta	5. homeopaattinen
		6. vaihtoehtoiset hoitomuodot	

	b) leikkaukset	c) Muuta:
26)	Ruokinta (prosentuaalinen osuus)	
	a) Kuivaruokinta, merkki, tuote: JAHTI-VAHTI EXTRA ENERGIA 80%	
	b) Purkkiruoka, minkäläinen:	
	c) Liha:	
	1. keitetty	2. raaka 13%
		3. kasvikset 2%
	4. vilja	5. luut 5%
	d) Lisäksi (minkäläistä esim. ruokaa, rasvahappoja, kivennäisaineita, glykosaminoglykaaneja):	
	e) Koirakeksejä, jne. kuinka usein:	
	f) Mistä lähtien on noudatettu yo. ruokintaa? PENNUSTA ASTI	
	g) Mitä koira on syönyt aikaisemmin?	
27)	Muuta: pH-arvo-mittaus (jokainen mittaus suoritetaan kolme kertaa)	
	Mittauksen ajankohta (ulkolämpötila, sää, ennen tai jälkeen arvoinnin)	
	Sisäinen korvalihas:	
	Polkuanturat:	Vatsa:
	Kainalot (edestä):	Säkä:
	Lantio:	Muuta:
28)	Ruumiinlämpötila : 40,2	
Valokuvat:		
Korvat	vasen <input type="checkbox"/>	oikea <input type="checkbox"/>
Polkuanturat edestä, levitettynä	vasen <input type="checkbox"/>	oikea <input type="checkbox"/>
Polkuanturat takaa	vasen <input type="checkbox"/>	oikea <input type="checkbox"/>
Anaalialue:		
Muuta:		